



わーくりい知多

WORKLY CHITA

2025

わーくりい知多ガイドブック

Enjoy Life



1年を通じて新鮮なお役立ちサービスをご提供しています

(2024年度のわーくりいニュース)



4月号



5月号



6月号



7月号



8月号



9月号



10月号



11月号



12・1月号



2月号



3月号

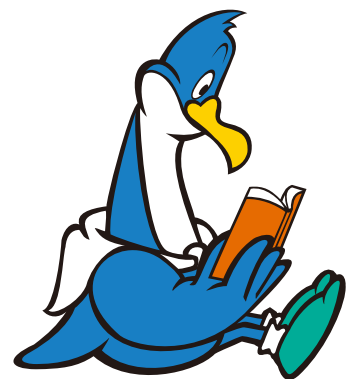

目次

WORKLY CHITA
GUIDE BOOK
index

02	はじめに	
03	ご利用の手引き	
04	一般財団法人知多地区勤労者福祉サービスセンターの概要	
05	サービスセンターの組織	
06	入退会・会費と各種届出	
08	お見舞い給付金	
09	お祝い給付金・給付の請求方法など	
10	生活習慣病予防健診受診助成	
12	24時間健康・育児・介護相談サービス	
13	労働金庫融資のあっせん	
14	わーくりいチケット（利用助成券）の利用	
15	利用助成券使用施設一覧	
16	宿泊補助券の利用	
17	事業のお申込みに関するお知らせ	
18	あっせんに関する周知事項	
19	夏季保養施設	
20	自主企画事業	
21	各種チケットあっせん	
22	各種物品・割引利用券あっせん	
23	バンテリンドームナゴヤ観戦チケット	
24	推奨ツアー	
25	特別利用券	
26	東京ディズニーリゾート	
27	あいち健康プラザ	
28	夜間大学・定時制高校・専門学校卒業祝金給付、大学公開講座助成、ユークキャン通信講座助成	
29	NHK学園生涯学習通信講座助成、資格の大原社会人講座助成	
30	結婚・葬儀（ハートフルセンターの利用）	
31	ゴルフ場（ハートフルセンターの利用）、スキー割引券	
32	全国展開のホテル（全福センター割引協定契約宿泊施設）	
33	全福ネットの保険・ワンコイン労災・ワンコイン傷害共済	
34	協力店利用案内	
36	自動車学校免許取得費用割引	
37	各種届出書	
38	会員証再交付申請書	
40	給付金請求書兼証明書【お見舞い給付金用】	
42	保険金請求書兼証明書＜一括用＞	
44	給付金請求書兼証明書【お祝い給付金用】	
46	特別利用券等申込書（東京ディズニーリゾート・海遊館・半田空の科学館・廻船問屋瀧田家・あいち健康プラザ）	
48	補助金・助成金等請求書	

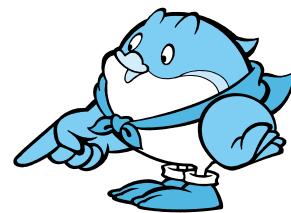
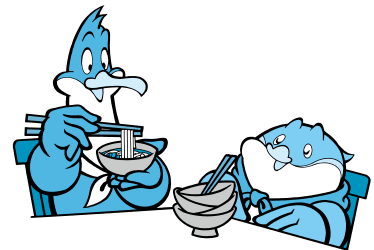

はじめに

「2025年度版ガイドブック」をお届けします。

近年の諸物価高騰の中にあっても、従来のサービス水準を維持・向上しながら効率的な運営を目指すため、記載内容の変更が少ない事業概要や手続き方法等を中心にまとめ、ページ数を削減しました。これまで掲載していた変更の多い協力店や提携店の一覧等につきましては、ホームページ掲載に移行することにより変更の都度、更新し最新情報を提供してまいりますので、ホームページや毎月発行するわーくりいニュースとあわせてご活用ください。

今後も、会員の皆さんに楽しんでいただけるよう、様々なジャンルの事業展開に努めてまいりますので、ご理解・ご協力のほどよろしくお願い申し上げます。

2025年4月

一般財団法人 知多地区勤労者福祉サービスセンター

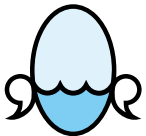
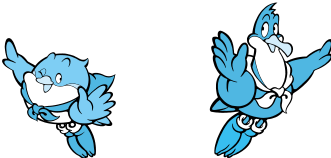
愛称		「わーくりい知多」の愛称は、一般公募による352点の中から採用された常滑市の滝田実千代さんの作品で、働く「わーく」と福利「ふくり」という言葉を掛け合わせたものです。
シンボルマーク	 シンボルマーク	上記ロゴとともに東海市のイラストレーター成田わたるさんによる作品でシンボルマークは、 海と山からなる知多半島 を 伊勢湾と三河湾の波 が支え合っているところを表現したものです。 マスコットキャラクターは、山鳥「ヤッピー」と海鳥「ウッピー」です。
マスコットキャラクター	 山鳥「ヤッピー」 海鳥「ウッピー」	

わーくりい知多ではホームページから各種イベントの参加申込やチケットの購入申込ができます。手続きに必要な申請書等もダウンロードしていただけますので、ご利用ください。

<https://workly.jp/>



ホームページ

ご利用の手引き

ご加入いただくと以下のものを送付しますので、確認のうえ
ご利用ください。

会員証

- ①各種事業の申込みや提携施設・協力店の利用の際、このカードを提示することにより割引等各種の特典が受けられます。
- ②氏名変更の場合は「会員変更届」(※無料)、紛失・汚損等の場合は「会員証再交付申請書」(※会員証再交付手数料 500円)を提出してください。
- ③この会員証で全福センター、ハートフル健康・育児・介護相談の利用もできます。
- ④退会時には、返却してください。



会員証(表)

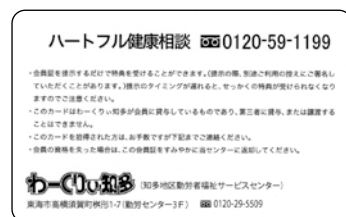

会員証(裏)

ガイドブック

- ①わーくり知多の利用方法や特典内容及び各種の書式等を掲載していますので利用の際には参照してください。
- ②このガイドブックに掲載しています料金や特典内容は、各施設で予告なしに変更される場合があります。
ご利用の際にはご確認ください。



ガイドブック(A4サイズ)

わーくりチケット

- ①わーくりチケットは金券と同様にお取扱いいただき、大切に保管してください。
 - ・紛失されても再発行はいたしません。
 - ・すべて使い切っても追加発行はいたしません。
- ②利用期間は毎年4月から翌年3月までです。余っても次年度に利用できません。
- ③他人に譲渡したり、不正利用された場合には実費を負担していただきます。
- ④退会時には、返却してください。



わーくりチケット

会員事業所名簿について

わーくり知多のホームページには、個人名を除く会員事業所の一覧を掲載しています。
次の事業所は、ホームページの一番下のお問い合わせメールにてご連絡ください。

- 1 事業所名簿と貴社のホームページとのリンクを希望される場合は、アドレス(URL)をご連絡ください。
- 2 わーくり知多のホームページへの名簿掲載を希望されない事業所は、その旨をご連絡ください。
- 3 貴社のホームページから、わーくり知多へリンクしていただける場合は、ご連絡をお願いします。

一般財団法人知多地区勤労者福祉サービスセンターの概要

一般財団法人知多地区勤労者福祉サービスセンターは、「互助の精神」を基本理念として知多地域5市5町の行政、労働団体などが協力して、中小企業に働く皆さまに福利厚生事業・共済給付事業等を提供するため設立した団体です。

運営の基本方針

会員が、いつでもどこでも、しかも簡単に利用でき、入ってよかったと思える「ユーザーフレンドリー(利用者本位)」を追求し、会員と家族のために役立つ事業運営をします。

名称と運営機関

一般財団法人知多地区勤労者福祉サービスセンター

目的

中小企業勤労者のための総合的な福祉事業を行うことにより、中小企業勤労者の福祉向上を図るとともに、中小企業の振興、地域社会の活性化に寄与することを目的とする。(定款第3条)

理事長

花田勝重(東海市長)

所在地

東海市高横須賀町榊形 1-7(東海市立勤労センター3F)

設立年月日

1998(平成10)年4月1日(民法34条に基づく財団法人として愛知県知事許可)
2012(平成24)年4月1日(公益法人制度改革三法に基づく一般財団法人に移行)

事業

- (1)中小企業勤労者の在職中及び老後の生活安定に係る事業
- (2)中小企業勤労者の健康の維持増進に係る事業
- (3)中小企業勤労者の自己啓発及び余暇活動に係る事業
- (4)中小企業勤労者の財産形成に係る事業
- (5)センターへの加入促進を図るとともに、生活及び産業に関する情報を発信する事業
- (6)その他センターの目的を達成するために必要な事業

対象

- (1) 知多5市5町の事業所に従事する中小企業の勤労者等(事業所単位の入会が原則)
- (2) 知多5市5町内に在住し、市町外の中小企業に従事する勤労者等

設立の経過

設立当時、国は、各地域に中小企業勤労者の総合福祉の向上を目指して、サービスセンターの設立、育成、支援を補助制度と併せて強力的に指導していました。この知多地区は、「ものづくり愛知」の一翼を担う勤労者が多かったことから、各市町とも勤労者対策の必要性を認識しており、前向きに取り組む努力をしていました。

そこで、同一レベルで知多地域の労働者福祉が高められることやスケールメリットを生かした事業展開ができることから広域設立したものです。

その後、国において公益法人制度改革が行われ、これに伴って2012年4月に一般財団法人に移行しました。

わーくりい知多の特長

来店不要方式 … 事務所が北部の東海市にあるため、申込等について、電話・インターネット・FAX・郵便で、取り扱いに地理的ハンデがでないようにしています。チケット代金、イベント参加費もすべて口座振込で対応しています。

利用助成券方式 … 施設利用券10枚、宿泊補助券等をセットにした「わーくりいチケット」を年2回(4月・10月)全会員に配布。いつでもどこでも利用できるカフェテリア方式(自由選択式)を採用しています。

会員証割引 … 会員証を提示することにより、グルメ・ショッピング・旅行・カラオケ・ゴルフ練習場などの協力店が、割引利用できます。

パートタイム労働者補助金制度 … 知多5市5町が、パートタイム会員の会費について事業主負担分1人月額300円を事業所へ補助します。(パート会員は、会費月額700円)

サービスセンターの組織

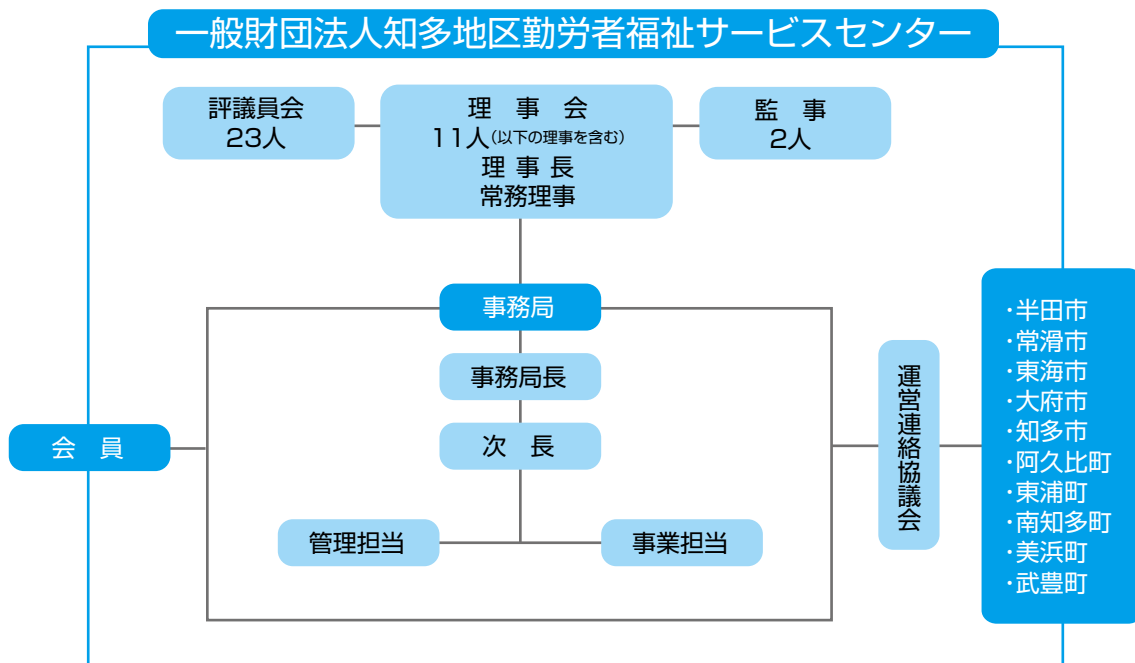

わーくりい知多と協力関係にある 労働福祉事業団体等

- 愛知県労働者福祉協議会知多支部(略称: 労福協知多支部)
- 一般社団法人全国中小企業勤労者福祉サービスセンター(略称: 全福センター)
- 一般財団法人愛知県労働者福祉基金協会(愛称: ハートフルセンター)
- 東海労働金庫(略称: 東海ろうきん)
- 全国労働者共済生活協同組合連合会(略称: こくみん共済 coop)

入退会・会費と各種届出

1 入会できる方

知多5市5町の従業員300人以下または資本金3億円以下の中小企業にお勤めの勤労者(パート従業員を含む)とその事業主。

※事業所(会社)単位での入会となります。

2 入会金と会費

●入会金：1人につき1,000円(全額事業主負担)

●会費：1人月額1,000円(事業主が600円以上負担)

パートの方は1人月額700円(300円は別に市・町から補助を受けています)

※事業主が負担された会費は、税法上損金又は必要経費として処理できます。

3 入会と退会方法

入会を希望される事業所の方は、「新規入会申込書」を事務局までご請求ください。

追加加入の場合は「追加加入申込書」によりお申込みください。

退会の場合は、「退会届」を提出ください。

※退会時に返却していただくもの

・会員証
・わーくりチケット

4 会員資格の発生日と喪失日

会員資格の発生日は、翌月の1日から会員となります。

会員資格の喪失は、当月の末日で会員資格がなくなります。

入退会・追加・変更等届出書の締切は毎月15日です。

※FAXにて受付可。後から原本を郵送してください。

※入退会の受付は毎月15日までですが、入会者の多い場合は事前にご相談ください。

※「毎月15日」までに届出書が事務局に到着し、受理したものを基準とします。

5 会費の納入方法

会費は、3ヶ月分前納で指定金融機関の口座から4月、7月、10月、1月の金融機関の営業初日に自動引き落としとしてお支払いいただきます。

〈新規加入の場合〉

資格発生日に応じた入会金・会費を期日までに納入してください。入会物品と併せて納入の案内を送付します。

(入会金・会費は、1人当たりの金額)

入会承認日	資格発生日	入会金	会費納付月	会費	納入方法
2/16 ~ 3/15	4/1	1,000円	④⑤⑥	3,000円	4/10までに納入
3/16 ~ 4/15	5/1	1,000円	⑤⑥	2,000円	5/10までに納入
4/16 ~ 5/15	6/1	1,000円	⑥	1,000円	6/10までに納入
5/16 ~ 6/15	7/1	1,000円	⑦⑧⑨	3,000円	7/10までに納入
6/16 ~ 7/15	8/1	1,000円	⑧⑨	2,000円	8/10までに納入
7/16 ~ 8/15	9/1	1,000円	⑨	1,000円	9/10までに納入
8/16 ~ 9/15	10/1	1,000円	⑩⑪⑫	3,000円	10/10までに納入
9/16 ~ 10/15	11/1	1,000円	⑪⑫	2,000円	11/10までに納入
10/16 ~ 11/15	12/1	1,000円	⑫	1,000円	12/10までに納入
11/16 ~ 12/15	1/1	1,000円	①②③	3,000円	1/10までに納入
12/16 ~ 1/15	2/1	1,000円	②③	2,000円	2/10までに納入
1/16 ~ 2/15	3/1	1,000円	③	1,000円	3/10までに納入

〈追加加入の場合〉

登録口座から、下記の通りの口座振替となります。

(入会金・会費は、1人当たりの金額)

入会承認日	資格発生日	入会金	会費納付月	会費	納入方法
2/16 ~ 3/15	4/1	1,000円	④⑤⑥	3,000円	4/1に口座振替
3/16 ~ 4/15	5/1	1,000円	⑤⑥⑦⑧⑨	5,000円	7/1に口座振替
4/16 ~ 5/15	6/1	1,000円	⑥⑦⑧⑨	4,000円	//
5/16 ~ 6/15	7/1	1,000円	⑦⑧⑨	3,000円	//
6/16 ~ 7/15	8/1	1,000円	⑧⑨⑩⑪⑫	5,000円	10/1に口座振替
7/16 ~ 8/15	9/1	1,000円	⑨⑩⑪⑫	4,000円	//
8/16 ~ 9/15	10/1	1,000円	⑩⑪⑫	3,000円	//
9/16 ~ 10/15	11/1	1,000円	⑪⑫①②③	5,000円	1/4に口座振替
10/16 ~ 11/15	12/1	1,000円	⑫①②③	4,000円	//
11/16 ~ 12/15	1/1	1,000円	①②③	3,000円	//
12/16 ~ 1/15	2/1	1,000円	②③④⑤⑥	5,000円	4/1に口座振替
1/16 ~ 2/15	3/1	1,000円	③④⑤⑥	4,000円	//

〈退会の場合の会費精算〉

- ・ 会員が退会した時は、退会日の属する月の会費まで必要となります。会費は前納となっていますので、次回口座振替日に退会者返金と在会者・追加加入者の会費等を精算します。

■指定金融機関

- ・ 三菱UFJ銀行 ・ 半田信用金庫 ・ あいち銀行 ・ 知多信用金庫 ・ 名古屋銀行
- ・ 東海労働金庫 ・ あいち知多農業協同組合 ・ 大垣共立銀行 ・ 碧海信用金庫

6 会員の関連事業内異動

- 入会している関連会社間の人事異動(配属事業所の変更)による会員の異動については、次のように取り扱っています。「会員の関連事業内異動届」を事務局までご請求ください。
 - ・ 入会金は、免除となります。
 - ・ わーくりいチケットは、継続使用します。
 - ・ 新しい会員番号となりますので、会員証を発行します。(会員証発行にかかる手数料は無料です。旧会員証は返却してください。)

7 各種届出

〈入退会〉 ※ホームページからダウンロードまたは事務局までご請求ください。

- ・ 新規入会申込書 事務局までご請求ください。
- ・ 追加加入申込書 入会している事業所で会員の追加加入をする場合
- ・ 退会届 会員の一部又は会員全員が退会する場合

〈変更・異動〉 ※ホームページからダウンロードまたは事務局までご請求ください。

- ・ 事業所 変更届 事業所の登録事項を変更する場合
- ・ 会員 変更届 会員の登録事項を変更する場合
- ・ 会員の関連事業内異動届 入会している関連会社間で会員が異動となる場合
- ・ 預金口座振替変更依頼書 現在、登録されている口座を変更する場合
(氏名・肩書きが変わった場合、変更届と一緒にご提出ください。)

〈再発行〉

- ・ 会員証再交付申請書 (P39) 会員証を紛失、汚損等により再発行する場合

〈給付金・補助金・特別利用券等請求〉

- ・ 給付金請求書兼証明書
〔お見舞い給付金用〕 (P41) } 傷病休業、死亡など給付事由が発生した場合
- ・ 自治体提携慶弔共済保険
保険金請求書兼証明書(一括用) (P43) }
- ・ 給付金請求書兼証明書
〔お祝い給付金用〕 (P45) 結婚、出生の給付事由が発生した場合
- ・ 特別利用券等申込書 (P47) 東京ディズニーリゾートなどの特別利用券等を請求する場合
- ・ 補助金・助成金等請求書 (P49) 宿泊補助金、夜間大学・定時制高校・専門学校卒業祝金、
大学公開講座の助成金を請求する場合

※各種書式は、ホームページからもダウンロードいただけます。

全労済協会共済保険給付（お見舞い給付金）

わーくりい知多では、一般財団法人全国勤労者福祉・共済振興協会(略称:全労済協会)を引受団体とする「自治体提携慶弔共済保険」を契約して実施しています。

会員にご不幸やお見舞いごとがあったときに、以下の発生事由に対して、傷病休業・障がい・死亡保険金、死亡弔慰金及び住宅災害保険金を給付します。

請求資格 会員(会員死亡の場合は保険金受取人)

請求期間 給付事由発生日から3年間有効ですが、事由発生後速やかにご請求ください。

給付内容 全労済協会の「普通保険約款」・「特約条項」・「保険金請求の手引き」に基づいて給付します。

区分	項目		給付金額(円)	添付書類(写し可)	
傷病休業	本人	休業 14日以上 30日未満	10,000	①②の両方が必要です。 ①医師の診断書または傷病手当金の請求書 等 ②傷病による休業期間が確認できる書類 出勤簿・タイムカード・休業証明 等	
		休業 30日以上 60日未満	15,000		
		休業 60日以上 90日未満	20,000		
		休業 90日以上 120日未満	30,000		
		休業 120日以上	40,000		
障がい	本人	交通事故による後遺障がい	700,000 以内	●後遺障害診断書 ●交通事故証明書 ●不慮の事故証明書 ●支給決定通知書 等	
		不慮の事故による後遺障がい	600,000 以内		
		疾病による 重度障がい	65歳未満		500,000
			65歳以上		250,000
死亡	本人	交通事故による死亡	700,000	●死亡診断書 ●死亡された方の戸籍謄本(出生から死亡までの全て記載があるもの) ●死亡された方と受取人の関係がわかる戸籍謄本(全部事項証明書) ●交通事故証明書 ●不慮の事故証明書	
		不慮の事故による死亡	600,000		
		疾病死亡	65歳未満		500,000
			65歳以上		250,000
	会員の配偶者の死亡		50,000	死亡日が確認できる書類	
	会員の子の死亡		30,000	●死亡診断書 または死亡された方の戸籍謄本(全部事項証明書)	
	会員の親の死亡(配偶者の親も対象)		10,000	会員と死亡された方の続柄が確認できる書類 ●戸籍謄本(全部事項証明書)	
住宅災害	火災等	建物・家財の損害程度	50%以上	500,000	※災害が発生したら至急ご連絡ください。 会員の居住する家屋等が対象となります。 ●修理業者による見積書(いつどのような災害によるものか明記必要) ●現場の写真(被害状況のわかるもの・建物の全景写真) ●関係官署の罹災証明書 会員との続柄と死亡が確認できる証明書 ●戸籍謄本(全部事項証明書) ●死亡診断書(死体検案書)、新聞報道等の該当箇所
			30%以上 50%未満	350,000	
			20%以上 30%未満	250,000	
			20%未満	100,000	
	自然災害	建物の損害程度	70%以上	150,000	
			20%以上 70%未満	75,000	
			20%未満	15,000	
	床上浸水		30,000		
住宅災害による会員の同居親族の死亡		20,000			

■「死亡保険金等」の下表の範囲は給付対象外です。

区分	原因
死亡給付(本人)・重度障がい	自殺、飢餓、自然死亡(老衰)、不明 等

わーくりい知多独自慶事給付（お祝い給付金）

全労済協会のお見舞い関係の給付金のほかに、わーくりい知多独自でお祝い給付事業を実施しています。会員への慶事共済として、慶事祝金を給付します。

請求資格 会員

請求期間 給付事由発生日から1年間有効ですが、事由発生後速やかにご請求ください。

給付内容 (一財)知多地区勤労者福祉サービスセンター(わーくりい知多)の規定に基づいて結婚及び出生の祝金を給付します。

区分	説明	給付金額(円)	添付書類(写し可)
慶事祝金	①会員が結婚したとき ②婚姻日(役所・役場に届け出た日)が、給付事由確定日です。 ③結婚祝金における結婚は、法律上の婚姻をいい、事実婚(内縁関係)は含みません。	10,000	婚姻日及び配偶者の記載があるもの *①②のいずれかを提出 ①婚姻届受理証明書 ②戸籍謄本(全部事項証明書)
	①会員または会員の配偶者が出産したとき ②子の出生(誕生)日が、給付事由確定日です。 ③出生祝金における「子」は、実子のみをいいます。 ④出生した子が2人以上のときは、人数分それぞれ給付対象となります。	10,000	出生の事実と親子関係がわかるもの *①②のいずれかを提出 ①母子健康手帳の出生届済証明 ②戸籍謄本(全部事項証明書)

■「出生祝金」を給付できない場合 出生して14日以内に死亡したとき

共済給付の請求方法など

請求方法

●全労済協会共済保険(お見舞い給付金)

「給付金請求書兼証明書(お見舞い給付金用)」(P41)に事業所で証明を受け、併せて「保険金請求書兼証明書(一括用)」(P43)及び添付書類を「わーくりい知多」へ提出してください。会員死亡の場合は、「退会届」(毎月15日締切)も併せて提出してください。

請求書類受付後、追加で証明書類等の提出をお願いすることがありますので、ご了承ください。

《全労災協会共済給付の流れ》

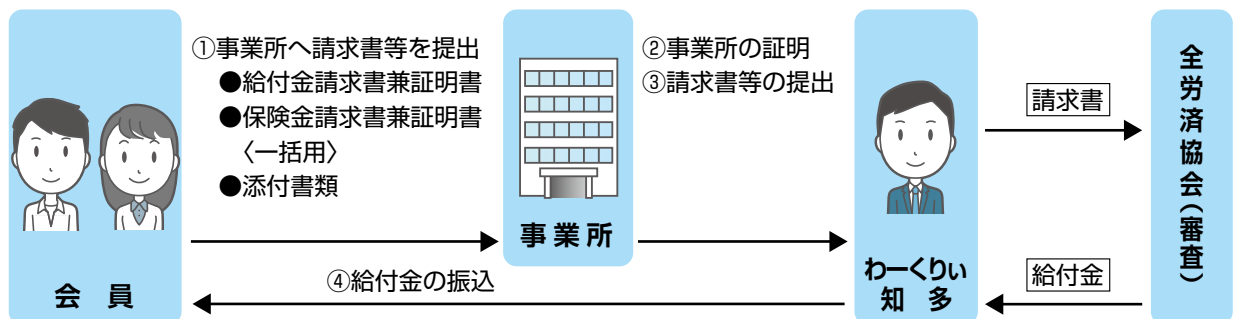

●慶事祝金(お祝い給付金)

「給付金請求書兼証明書(お祝い給付金用)」(P45)に事業所で証明を受け、添付書類とともに、「わーくりい知多」へ提出してください。結婚により姓、住所が変わる場合は、「会員 変更届」(毎月15日締切)も提出してください。

給付金の受取

- ①給付金は、申請者の個人口座へ振り込みます。
- ②虚偽の請求、その他不正行為により給付金の支給を受けた場合には、その給付金は返還していただきます。

生活習慣病予防健診受診助成

会員が下記の「指定健診機関」で生活習慣病予防健診(一般健診と付加健診の両方)を受診した場合に助成します。

対 象

35歳以上の会員(利用年度において35歳になる方を含む。)

同一年度1回の助成が受けられます。

助 成 額

本人負担分の8,000円以内

利用方法

- 予約時に「わーくりい知多の会員」であることを伝えてください。
- 当日健診前にマイナンバーカード(健康保険証)、会員証、必要事項を記入した生活習慣病予防健診受診助成券(わーくりいチケット綴じ込み)を必ず健診機関の担当窓口
に提出してください。
- 保険の種類によって手順が異なりますのでご注意ください。
- 詳しくは、お申込みの健診機関にお尋ねください。

注 意

生活習慣病予防健診受診助成券を紛失されても再発行はいたしません。

地 区	健診機関名	所在地	電話・FAX
半田市	一般社団法人 半田市医師会健康管理センター	〒475-8511 半田市神田町 1-1	TEL 0569-27-7887 FAX 0569-27-7993
	医療法人 知多クリニック	〒475-0871 半田市本町 7-20	TEL 0569-22-3231 FAX 0569-24-3263
常滑市	地方独立行政法人知多半島総合医療機構 知多半島りんくう病院	〒479-8510 常滑市飛香台 3-3-3	TEL 0569-35-6111 FAX 0569-35-0615
東海市	公立西知多総合病院	〒477-8522 東海市中ノ池3丁目1番地の1	TEL 0562-33-9800 FAX 0562-33-9801
美浜町	愛知県厚生農業共同組合連合会 知多厚生病院 健康管理支援センター	〒470-2404 美浜町大字河和字西谷 81-6	TEL 0569-82-4604 FAX 0569-82-4459
	医療法人瑞心会 渡辺病院健診センター	〒470-3235 美浜町大字野間字上川田 45-2	TEL 0569-87-5000 FAX 0569-87-5001
碧南市	医療法人愛生館 小林記念病院 健康管理センター	〒447-8510 碧南市新川町 3-88	TEL 0566-41-6548 FAX 0566-41-0084
刈谷市	医療法人豊田会 刈谷豊田総合病院健診センター	〒448-8505 刈谷市住吉町 5-15	TEL 0566-25-8182 FAX 0566-21-2673
豊田市	医療法人社団以心会 中野胃腸病院健診センターなかの	〒473-0926 豊田市駒新町金山 1-12	TEL 0565-57-3366 FAX 0565-57-3360
蒲郡市	医療法人オリエンタルクリニック 蒲郡健診センター	〒443-0014 蒲郡市海陽町 2 丁目 2 番地 フェスティバル マーケット内	TEL 0533-59-7171 FAX 0533-59-7172
高浜市	医療法人豊田会 高浜豊田病院	〒444-1332 高浜市湯山町 6 丁目 7 番地 3	TEL 0566-52-5522 FAX 0566-52-8516
豊明市	医療法人九愛会 中京サテライトクリニック	〒470-1101 豊明市沓掛町石畑 180-1	TEL 0562-93-8222 FAX 0562-93-0938

地 区	健診機関名	所在地	電話・FAX
名古屋市	医療法人 中京クリニカル	〒456-0035 名古屋市熱田区白鳥 3-6-17	TEL 052-671-8001 FAX 052-682-5366
	総合病院 南生協病院 コープ健診・ドックセンター	〒459-8016 名古屋市緑区南大高 2-204	TEL 052-625-0489 FAX 052-625-0490
	社会医療法人宏潤会 だいでうクリニック健診センター	〒457-8511 名古屋市南区白水町 8	TEL 052-611-8680 FAX 052-611-8683
	医療法人慶和会 ひまわりクリニック・ひまわり健診センター	〒451-0051 名古屋市西区則武新町 3-8-20	TEL 052-571-0801 FAX 052-586-9628
	医療法人慶和会 名古屋駅健診クリニック	〒450-0002 名古屋市中村区名駅 4-10-25 名駅 IMAIビル 5階	TEL 052-551-1600 FAX 052-551-1611
	医療法人オリエンタルクリニック	〒464-8691 名古屋市千種区今池一丁目 8 番 5 号	TEL 052-741-5181 FAX 052-733-7100
	オリエンタル労働衛生協会	〒464-8691 名古屋市千種区今池一丁目 8 番 4 号	TEL 052-732-2200 FAX 052-733-7100

《生活習慣病予防健診受診助成券記入例》

裏面は、医療機関が記入



健診項目

○わーくりい知多が定めた検査項目(表)と同等以上のもの(一般健診と付加健診の両方)です。
○詳しくは、申込みの健診機関にお尋ねください。

検査項目	一般健診	付加健診
問 診	実施	—
計 測	身長、体重、肥満度(標準体重)、腹囲	—
視 力 検 査	卓上型視力検査装置を使用した遠視力検査	—
聴 力 検 査	オーディオメーターを使用した 1,000Hz 及び 4,000Hz の純音による検査	—
理 学 的 検 査	胸部聴診・腹部触診	—
血 圧 測 定	坐位	—
尿 検 査	糖・蛋白半定量、潜血	尿沈渣顕微鏡検査
糞 便 検 査	免疫潜血反応検査(2回法)	—
血 液 学 的 検 査	ヘマトクリット値、血色素、赤血球数、白血球数	血小板数、血液像
生 化 学 的 検 査	空腹時血糖またはグリコ HbA1c、総コレステロール定量、GOT、GPT、r-GTP、アルカリフォスファターゼ、中性脂肪、尿酸、クレアチニン、HDL コレステロール、LDL コレステロール	総蛋白、アルブミン 総ビリルビン、アミラーゼ LDH
眼 底 検 査	—	眼底カメラ(フィルム2枚)
肺 機 能 検 査	—	肺活量、1秒量、1秒率
心 電 図 検 査	標準 12 誘導	—
腹 部 超 音 波 検 査	—	断層撮影法(肝、胆、腎)
胸 部 X 線 検 査	直接撮影(正面)	—
胃 部 X 線 検 査	直接撮影「透視診断 4 ツ切 7 枚(スポット含む)」	—

24時間健康・育児・介護相談サービス(無料)

わーくりい知多会員の皆さまが抱えている健康に関する心配や悩みにお応えするために、専門有資格相談員と各方面の専門医師が相談に応じています。電話をかけてきた方の悩み・不安・心配などをスタッフがしっかり受け止め、豊富な経験と科学的な知識に基づいて、的確な指針を示し、自ら判断し決定するためのアドバイスをいたします。スタッフは医師陣をはじめ、看護師、心理カウンセラー、ケアマネージャー、管理栄養士などです。

※このサービスは、ハートフルセンター（一般財団法人 愛知県労働者福祉基金協会）との共同実施事業です。

対象 会員とその同居家族

相談内容 1. 病気の悩み 2. 育児の不安 3. 健康の維持増進 4. 心の健康
5. 看護・介護に関すること ※相談者のプライバシーは、固く守られます。

利用方法 直接フリーダイヤルにおかけください。
全日・24時間ご利用できます。

ハートフル健康・育児・介護相談

専用フリーダイヤル **0120-591-199** (会員証裏面にも記載してあります。)

※電話をかけると「ハートフル健康・育児・介護相談ダイヤルです。」と応えますので、「わーくりい知多会員の〇〇です。」と言ってから、相談してください。



24時間営業・年中無休
アミューズメント型フィットネスクラブ



フィットイージー

フィットイージーHP⇒



【東海店】東海市富貴ノ台 1-263
【大府店】大府市森岡町 2丁目 380
【知多店】知多市にしのみ 2-100-7 2F
【常滑インター店】常滑市飛香台3丁目3-2
※全国すべての店舗が利用可能です！

【対象】会員および一親等以内の同居家族

【申込方法】フィットイージーHP <https://fiteasy.jp> または右上の QR コードから

①HPへアクセス⇒②Web入会はこちら⇒③店舗選択⇒④利用規約に同意⇒⑤店舗・プランの選択へ
⑥プラン選択画面の一番下[法人契約企業の会員様はこちら]⇒⑦法人パスワード欄に uppi55 と入力し送信⇒以降の手続きを進めてください

※法人会員に登録したその日から、どの店舗も利用できます。【法人パスワード uppi55】

区分	一般料金	会員料金
入会金・事務手数料	5,500円	1,100円
月会費	7,678円	5,500円

※一般料金の月会費は店舗により異なります。



世界店舗数No.1のフィットネスクラブ
エンタインはフィットネスクラブから、
ライフモチベーションへ。

エンタインHP⇒



全国 1,100 のすべての店舗で相互利用が可能です。家の近くはもちろん、職場の近くや旅行先であってもあなたのキー一つでまるでプライベートジムのように利用できます。

【提携店舗】

半田店 半田市山代町 1-102-6
イオンモール常滑店 常滑市りんくう町 2-20-3 1F
大府店 大府市共和町 2-6-9
知多店 知多市清水が丘 2-1006

※その他全国すべての店舗で利用できます。

【利用資格】会員のみ、ただし、保護者入会で高校生利用が無料

区分	一般料金	会員料金
月会費	7,678円	6,578円
セキュリティキー	5,500円	無料

※入会金なし。ただし、入会時に月会費2カ月前払いをお願いします。(初月は入会日より日割り料金になります)
※提携4店舗で入会の場合にのみ会員料金が適用されますが、入会後はすべての店舗で相互利用ができます。

労働金庫融資のあっせん

勤労者の生活向上をめざし、安心して低利で有利な各種融資制度が利用できるよう、東海労働金庫と提携しています。

対 象

会員(事業主を除く) ※窓口は労働金庫になります。
 会員は、「わーくりい知多」と「ろうきん」がタイアップして提供している、お子様の教育資金・自動車購入・住宅の取得や各種ローンの借り換え・罹災・病気・その他不時の出費や生活の改善のために「ろうきん融資」が受けられます。

申込資格

会員本人(事業主を除く)で、次の条件を満たす方です。

- ① 満18歳以上で最終返済時年齢が満81歳未満の方
- ② 現在の職場に1年以上勤務している方
- ③ 前年度税込年収150万円以上の方

※融資商品によって異なります。

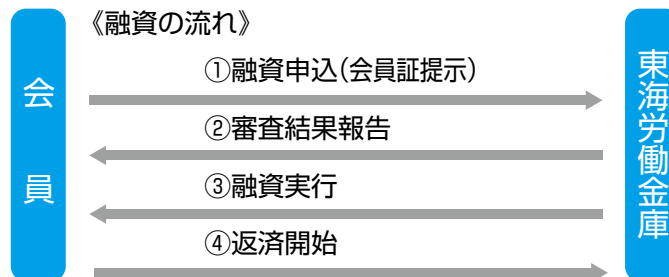

ろうきん融資制度

住宅ローン(有担保)



- ① 変動金利 ② 固定金利選択型(3年自動更新) ③ 固定金利選択型(5年自動更新) ④ 固定金利選択型(10年自動更新) ⑤ 全期間固定金利型

融 資 額	1億円以内
返 済 方 法	40年以内で毎月またはボーナス併用(完済時満年齢81歳未満であること)
担 保	ご融資によって取得された土地・建物に原則として第1順位の抵当権を設定いたします。(無担保住宅ローンもあります)
トリプル 0	①保証機関保証料0円 ②団体信用生命の保険料0円 ③全額・一部繰上返済手数料0円

無担保ローン



- ◎ご融資金額：2,000万円以内
- ◎ご返済機関：変動金利最長20年以内
- ◎担保・保証人：原則不要

※各ローン金利については東海労働金庫窓口にてご確認ください。

～詳しくはお近くの東海労働金庫各支店へ～

- 東海支店 営業日：平 日 9:00～15:00 電話 ☎0120-69-0162
- ◆融資相談会：毎月第3日曜日 9:00～16:00
- 知多ローンセンター 営業日：平日・日曜日 9:00～16:00 電話 ☎0120-69-0706
 (半田支店2階) ローンセンター定休日 毎週水曜日・土曜日・祝日

《家計の見直し》に関するご相談も承っております。お気軽にご利用ください！

わーくりいチケット（利用助成券）の利用

職場の仲間や家族が休日などに気軽に出かけられるよう、近隣の遊園施設、スーパー銭湯、テーマパークなどと提携し、入園料等が格安でご利用できる助成券です。

会員には年間20枚(上期10枚 下期10枚)配布します。期間内に自由に使えるもので、サービス前渡し方式を採用しています。

対 象

会員とその同居家族

利用方法

- 提携施設をご利用の際に、1人1枚ごとに会員番号、会員氏名、利用年月日、利用施設(表示欄)に印をご記入のうえ、利用窓口へ提出してください。
- 会員が同伴していなくても、必要事項の記入があれば家族の方だけでも利用できます。

《利用助成券記入例》

※注意事項

※期限切れのチケットは使用できません。

2025年度 **わーくりい知多** 利用助成券

● 会員番号 **A 5 6 2 3 3 1 1 1**

● 会員氏名 **東海 太郎**

● 利用年月日 **20 25 年 8 月 14 日**

● 有効期限 **2026年3月31日**

● 本券1枚で1人に限り有効です。
● 会員番号・氏名のないものは無効です。入場券売り場にて入場券とお引き換えください。

施設名	種 目	利用料金	
湯	コロナの湯 半田店 入 泉 料	<input type="checkbox"/> 平日・大人(中学生以上) 600円 <input type="checkbox"/> 土日祝・大人(中学生以上) 680円	
	まるは こんぎつねの湯 入 泉 料	<input type="checkbox"/> 平日・大人 550円 <input type="checkbox"/> 平日・小人(4歳~小学生) 200円	
	みどり 館 サウナ入泉料	<input type="checkbox"/> 大人(中学生以上) 1100円	
	常滑温泉 マーゴの湯 入 泉 料	<input type="checkbox"/> 平日・大人(中学生以上) 450円 <input type="checkbox"/> 土日祝・大人(中学生以上) 550円	
	天然温泉 華の湯 入 泉 料	<input type="checkbox"/> 平日・大人(中学生以上) 550円 <input type="checkbox"/> 土日祝・大人(中学生以上) 800円	
	福寿の湯 入 泉 料	<input type="checkbox"/> 平日・大人450円 <input type="checkbox"/> 土日祝・大人550円 <input type="checkbox"/> 4歳~小学生 250円	
	まるは うめ乃湯 入 泉 料	<input type="checkbox"/> 大人(中学生以上) 300円 <input type="checkbox"/> 小人(3歳以上) 200円	
	船の井ホテル 知多美浜 入 泉 料	<input type="checkbox"/> 大人(12歳以上) 500円	
	げんきの郷 めぐみの湯 入 泉 料	<input type="checkbox"/> 大人(中学生以上) 600円	
	有松温泉 喜多の湯 入 泉 料	<input type="checkbox"/> 大人(中学生以上) 一般料金から250円割引	
	天然温泉 かきつばた 入 泉 料	<input type="checkbox"/> 平日・大人(中学生以上) 550円 <input type="checkbox"/> 土日祝・大人(中学生以上) 580円	
	湯〜とびあ宝 入 泉 料	<input type="checkbox"/> 大人(中学生以上) 1300円	
	あいち健康プラザ	もりの湯 入 泉 料	<input type="checkbox"/> 大人(中学生以上) 一般料金から300円割引
		トレーニング施設利用料	<input type="checkbox"/> 大人(高校生以上)
	温水プール	半田福祉ふれあいプール 利 用 料	<input type="checkbox"/> 大人270円 <input type="checkbox"/> 高校生160円 <input type="checkbox"/> 小・中学生 100円
常滑市温水プール 利 用 料		<input checked="" type="checkbox"/> 大人(高校生以上) 230円	
アクアマリンプラザ		プ ール <input type="checkbox"/> 一般250円 <input type="checkbox"/> 小4~大学生130円 トレーニング <input type="checkbox"/> 一般250円 <input type="checkbox"/> 高~大学生130円	
住友重機械温水プール(東部知多温水プール) 利 用 料		<input type="checkbox"/> 大人200円 <input type="checkbox"/> 小・中学生 30円	
CCNCプールたけとよ(武豊町屋内温水プール) 普 爾		<input type="checkbox"/> 大人250円 <input type="checkbox"/> 小~大学生180円	
		トレーニング <input type="checkbox"/> 大人250円 <input type="checkbox"/> 高・大学生180円	
東海市しあわせ村温浴室		温浴施設 <input type="checkbox"/> 大人200円 <input type="checkbox"/> 小・中学生150円	
		温浴室利用 <input type="checkbox"/> 大人260円 <input type="checkbox"/> 小・中学生120円	
東海市民体育館トレーニング室		1 回 券 <input type="checkbox"/> 大人(高校生以上) 180円	

※会員番号、会員氏名、利用年月日を必ずご記入ください。

※1人に1枚です。4人で利用される場合は4枚必要です。

※該当の欄にを記入し金額を添えて施設利用窓口にお出しください。

注 意

- チケットを使い切っても追加発行はいたしません。
- 紛失されても再発行はいたしません。
- 施設利用助成券を利用する施設は、会員証提示のみでは、利用できません。
- 施設利用助成券の有効期間は、1年間です。
(年度ごとに新しいチケットを4月と10月、2回に分けて配布します。)
- 退会時には、会員証とともに残券を必ず返却してください。

利用助成券使用施設一覧

健康温泉・健康施設

コロナの湯 半田店
まるは ごんぎつねの湯
天然温泉・サウナ&ホテルみどり館
常滑温泉 マーゴの湯
天然温泉 華の湯
 ルートイングランティア東海
 Spa&Relaxation
福寿の湯
まるは うめ乃湯
亀の井ホテル 知多美浜
げんきの郷（めぐみの湯）
有松温泉 喜多の湯
天然温泉 かきつばた
湯〜とびあ宝
あいち健康プラザ
半田福祉ふれあいプール
常滑市温水プール
アクアマリンプラザ
住友重機械温水プール
（東部知多温水プール）
CCNCプールたけとよ
（武豊町屋内温水プール）
東海市しあわせ村温浴室
東海市民体育館トレーニング室

遊園施設

南知多ビーチランド&
南知多おもちゃ王国
日本モンキーパーク
ナガシマスパーランド
ラグナシア（ラグーナテンボス）
安城産業文化公園デンパーク
花ひろば

博物館など

名古屋港水族館
世界淡水魚園水族館
 アクア・トト ぎふ
博物館 明治村
リトルワールド
INAXライブミュージアム
新美南吉記念館

海上観光船

名鉄海上観光船

映画館

ユナイテッド・シネマ阿久比

遊技施設

コロナキャットボウル 半田店
バッティングドームコロナ 半田店



※各提携施設の詳細は右記QRコードからご覧いただけます。



宿泊補助券の利用

職場の仲間やご家族との楽しい宿泊旅行に補助をします。利用証明を受ければ、国内・国外どこの宿泊施設でも利用できます。

対 象

会員とその同居家族

利用方法

会員又はその同居家族が宿泊旅行をした場合、わーくりいチケットの「宿泊補助券」を1会員につき同一年度に2枚利用できます。
 ○宿泊補助券は、半期ごとに1枚(年間2枚)配布します。
 ○宿泊補助券は、当該年度の宿泊のみに有効です。
 ○1人1泊につき、1枚使用できます。補助金額は1枚2,000円です。
※他の会員への譲渡はしないでください。

請求書必着日

2026年5月31日

1. 宿泊施設で証明を受け、ご自身でわーくりい知多へ請求する場合

- 宿泊補助券の表面に「**会員番号・会員氏名・利用者名・会員との続柄**」を記入してください。
- 宿泊補助券の裏面に「**宿泊年月日**」を記入し、**利用した宿泊施設で利用証明を受けてください。**
- 「補助金・助成金等請求書」(P49)に必要な事項を記入し、証明を受けた宿泊補助券を添えて、わーくりい知多へ送付してください。
- 後日指定口座へ振り込みます。

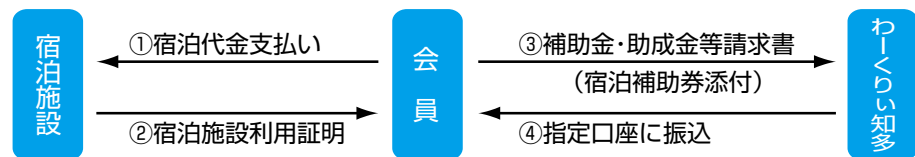

2. 指定旅行社または提携宿泊施設で代金支払時に精算する場合

- わーくりい知多の指定旅行社及び提携宿泊施設(右記QRコード参照)を利用して宿泊旅行をした場合は、わーくりい知多宿泊助額を支払時に精算することができます。

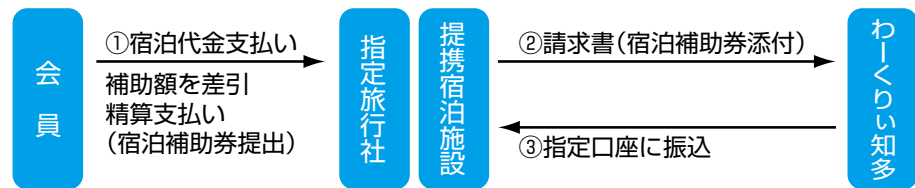

宿泊補助券記入例



※会員番号、会員氏名、利用者氏名、会員との続柄を記入してください。

※施設利用証明は、宿泊ホテル等で証明をもらってください。(宿泊ホテル等の押印が必要)

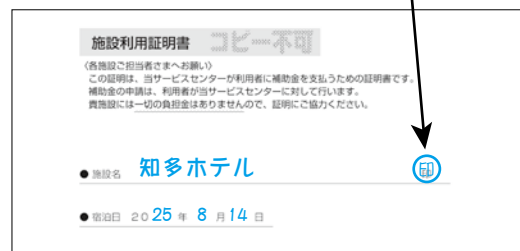

注意

- ・同一年度に1会員2枚が利用限度です。利用状況の管理をしていますのでご注意ください。
- ・紛失されても再発行はいたしません。

事業のお申し込みに関するお知らせ

お申し込み方法・受付

**お申し込みの受付は、原則として毎月1日から
お申し込み期限内であれば抽選への影響はありません**

※下記のお申し込み方法に限らず、QRコードまたはホームページからに
限定したお申し込みもあります。

➡ ホームページから

毎月1日に公開しています。
スマートフォンからでもお申し込みできます。
※QRコードからお申し込みできるものもあります。

「わーくりい知多」のホームページから、「最新情報一覧」、「イベント情報一覧」、「チケット情報一覧」、「特別利用券申込み」のタブを選択し、お申し込みしたいイベント等の「申込みフォームを開く」をクリック。必要事項を入力の上「確認画面」で入力内容の確認をしていただき、送信してください。

➡ 申込みFAX用紙で

推奨ツアーや、QRコードまたはホームページからに限定したお申し込みなど
一部を除き、わーくりいニュースの裏表紙が申込みFAX用紙です。

申込みFAX用紙に必要事項を記入 ➡ FAXで送信

※送信面にお気をつけください。お間違えになりますと白紙が届き受付できません。

➡ お電話で

お昼の休憩時間でも受付しています。

募集内容の問合せ等も、お気軽にお電話ください。その際、会員番号等の確認をさせていただきますのでお手元に会員証のご用意をお願いします。

注 意 !!!

- メールでのお問い合わせ、お申し込みは対応しておりません。
- 必要事項に記入がない場合、お申し込みは無効になります。
- 送信の前に必ず記入内容の確認をしてください。

申込み締切日後のキャンセル・変更はできません

わーくりい知多では、商品・サービスのより有利な条件での仕入れや手配交渉により会員の皆さまに可能な限りお値打ちな内容の提供に努めています。

わーくりい知多が直接募集して提供する各種サービス(ガイドブック19~23ページ)の事業については、申込み多数の場合は抽選により当選者を決定し、直ちに確定発注を行って確保していることから、「都合が悪くなった」などキャンセルや申込み内容の変更の申し出をされても、再募集や繰り上げ当選などの代替措置ができないため、すべてお断りさせていただいております。

ご応募いただく際には募集内容をよくご理解いただき、あらかじめご了承の上、お申し込みください。

わーくりい知多のあっせんに関する周知事項

事業者の名称	一般財団法人 知多地区勤労者福祉サービスセンター
通信販売業務責任者	近藤 孝治
所在地	〒477-0037 東海市高横須賀町榊形1番地の7 (東海市立勤労センター3階)
電話番号	0562-33-7401
ホームページ URL	https://workly.jp/
商品のあっせん価格	会報・ホームページにて商品ごとに表示します。
購入方法	わーくりい知多のホームページ、FAXまたは電話によるお申込みになります。商品によってはホームページからに限定する場合があります。詳しくは、都度、会報・ホームページにてお知らせします。
お支払方法	会報・ホームページにて商品ごとに表示します。
代金のお支払時期	会報・ホームページにて商品ごとに表示します。
送料等の付帯費用	会報・ホームページにて商品ごとに表示します。
商品の引渡し時期	会報・ホームページにて商品ごとに表示します。
返品交換について	お申込み期限後の取消し、及び納品後の返品はご容赦ください。 ただし、商品の破損および誤った商品をお届けした場合は5日以内にわーくりい知多までご連絡ください。 お客様から返品していただきますが、その場合の送料はわーくりい知多で負担します。
販売数量の制限	会報・ホームページにて商品ごとに表示します。
興行の中止等について	興行の中止等によりチケット取扱事業者から返金の連絡があった場合、チケット代金のみ返金します。それ以外の費用は、払い戻しの適用外とします。

(特定商取引法に基づく表示)

夏季保養施設

夏休みシーズンに、職場の仲間やご家族と気軽に楽しくリフレッシュできるよう、夏季限定保養・飲食(サマーリフレッシュリゾート)施設と提携をします。

わーくりいニュース、ホームページで利用者を募集します。

対 象 会員とその同居家族

利用内容

■予定期間

7月1日(火)～9月30日(火)

■指定利用施設(予定)

会員と家族が、期間中それぞれの施設を1回利用できます。

- 宿泊施設 温泉、リゾート等の宿泊施設
- 日帰り施設 バーベキューの提携施設

★宿泊施設利用は、1家族(グループ)1泊に対して補助します。

※「宿泊補助券」の併用も可能です。

★日帰り施設利用は、1家族(グループ)1回に対して補助します。

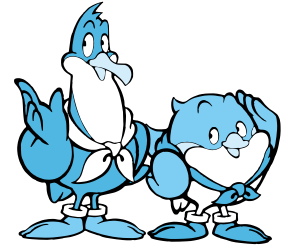

利用方法

- 申込み
 - わーくりいニュースやホームページで利用希望者を募集します。応募要領に沿って、お申込みください。
 - 必要事項が記入されていない方は、お申込みが無効となります。
- 決定の通知
 - 申込者多数の場合は、抽選にて決定します。
 - 当選結果を申込者のご自宅に通知します。落選者には連絡をしませんのでご了承ください。

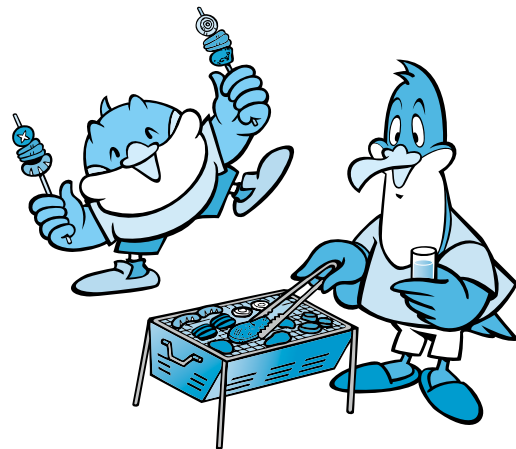

自主企画事業

行楽地へのバスツアーやファミリーイベントなどのみんなで楽しめる事業やホテルランチ&ディナー、いちご狩りなど家族単位で楽しめる事業、そして体験教室やウォーキングツアーなど、楽しく有意義でワクワクする参加行事です。わーくりいニュース(年11回、毎月1日発行)、ホームページでイベント情報をご覧ください。

対 象

会員とその同居家族

利用方法

- 申 込 み
 - わーくりいニュースやホームページで利用希望者を募集します。応募要領に沿って、お申込みください。
 - 必要事項が記入されていない方は、お申込みが無効となります。
- 決定の通知
 - 申込者多数の場合は、抽選にて決定します。
 - 当選者には郵送でご自宅に通知します。落選者には連絡をしませんのでご了承ください。
- 参 加 費
 - イベント内容や参加人数などにより異なります。
- そ の 他
 - 他の応募会員に迷惑がかかりますので、申込締切日後のキャンセルや変更はできません。また、参加資格のない方やキャンセル前提の多重申込み等の不正を固く禁じます。

事業(予定)	内容(予定)
健康増進	名所を巡りながら、健康ウォーキングを楽しむツアーなど
ファミリーイベント	家族みんなで参加できる、遊園施設等での楽しみ大抽選会など
バスツアー	体験ツアーや行楽地への日帰り散策ツアーなど
体験教室	家族で体験(陶芸・ソーセージ作り・パン作りなど)教室
社会見学ツアー	家族や同僚と歴史や文化などを学ぶツアー
利用助成券・クーポン券	ホテルランチ&ディナーやいちご狩りなどの利用助成券等の発行
各種物品等あっせん	良質で人気のあるおすすめ品をお値打ちな料金であっせん
ふれあい交流	会員の親睦・交流を目的としたボウリング大会など



恐竜博物館&化石発掘体験ツアー



春の健康ハイキング



パン作り体験教室

会
員

①申込み

②当選者に決定の通知

③お振込み

④案内文・参加券等発送
(原則、開催・実施の2週間前までに)

わーくりい知多

提携施設・旅行社

各種チケットあっせん

観劇・展覧会・ミュージカル・コンサート、バンテリンドームナゴヤ・バスケットボールなどのチケットをお値打ちにあっせんします。わーくりいニュース(年11回・毎月1日発行)やホームページでチケットあっせん情報をご覧ください。

対象

会員とその同居家族



©2015 B.B.F.P.
劇団四季 ミュージカル「バケモノの子」



美川憲一&コロケ
スペシャルジョイントコンサート2024



ディズニー・オン・アイス
(常滑公演)

利用方法

- 申込み
 - わーくりいニュースやホームページで利用希望者を募集します。応募要領に沿って、お申込みください。
 - 必要事項が記入されていない方は、お申込みが無効となります。
- 申込枚数
 - 会員が申し込める枚数は一部を除き、1公演につき2枚までです。
- 決定の通知
 - 申込者多数の場合は、抽選にて決定します。
 - 当選者には郵送でご自宅に通知します。落選者には連絡をしませんのでご了承ください。
- 振込み
 - 当選の方に代金振込案内を送付します。振込期限までに必ず整理番号を入力し、会員名でお振り込みください。
- チケットの送付
 - チケットは入金確認後に、原則として開催日の2週間前までに簡易書留郵便等で会員宅に発送します。なお、チケットの入荷が遅れる場合があり、その際は入金を確認できても、チケットの発送が遅くなることがありますのでご了承ください。
- その他
 - 他の応募会員に迷惑がかかりますので、申込締切日後のチケットのキャンセルはできません。また、キャンセル前提の多重申込み等の不正を固く禁じます。

あっせんチケット (予定)

事業内容	実施期間
バンテリンドームナゴヤ観戦券	3～10月
各種スポーツ観戦券	通年
コンサート等鑑賞券	通年
各種催事入場券	通年



名フィル
0歳からのわくわくオーケストラ



ポップサーカス
愛知公演

会員

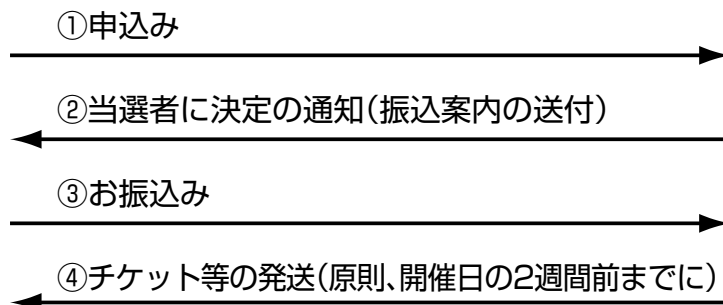

わーくりい知多

各種物品・割引利用券あっせん

良質で人気のあるおすすめ品を、わーくりい知多ならではの大変お値打ちな会員料金であっせんしています。また、施設等の割引利用券を、枚数限定であっせんしています。

定期的に、わーくりいニュース(年11回、毎月1日発行)やホームページであっせんします。

対 象

会員とその同居家族

利用内容

●おすすめ物品等のあっせん(予定)

申込書で注文と代金振込をした後、商品の宅配や引換をすることができます。

あっせん物品	あっせん時期(予定)
お中元ギフト	6月
家庭常備薬等	10月
お歳暮ギフト	11月
KFCカード	11月



●割引利用券のあっせん(予定)

一定の利用期間内に、お値打ちに施設を利用することができます。

利用施設	利用期間
名古屋アンパンマンこどもミュージアム&パーク	通年
アイススケート場(モリコロパーク)	通年
ぶどう狩り	8~9月
みかん狩り	10~12月
なばなの里+ベゴニア館入場券	10月下旬~翌年5月
クリスマスケーキ	12月
いちご狩り	1~4月



利用方法

おすすめ物品等の種類、割引利用券の内容により利用方法、あっせんの数量が異なりますので、あっせんの都度わーくりいニュースやホームページでお知らせします。

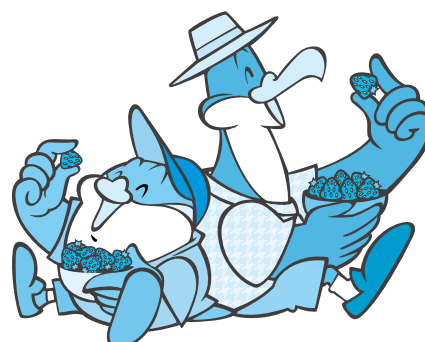

バンテリンドームナゴヤ観戦チケット

プロ野球・中日ドラゴンズのゲーム観戦は、わーくりい知多専用シートを用意しています。
詳しくは毎月1日発行のわーくりいニュースやホームページをご覧ください。



対象

会員とその同居家族

シーズンシート

一塁側サファイア席(内野S席)…………… 6席
一塁側オパール席(ドラゴンズ内野応援席)… 10席

あっせん料金

1枚あたり料金

シート 試合日	サファイア席 (一般料金6,400円)	オパール席 (一般料金4,200円)
平日	3,200円	1,700円
土・日・祝日	3,700円	2,200円

・お申込み枚数は2枚または4枚の偶数枚に限ります。

募集時期

わーくりいニュース、ホームページに掲載します。

①シーズンチケット

3・4月開催分を2月号で募集。以後同様に開催月分をその前々月号で募集します。

②再募集チケット

募集月分の残席チケットが出た場合は、わーくりいニュースで再募集します。

※再募集後の残席チケットは「ドラゴンズ得だね情報会員」にFAXで案内します。

情報会員登録(無料)は、下記によりお申込みください。

③クライマックスシリーズ・日本シリーズ

開催の場合は、10月号またはホームページで募集します。

わーくりい知多専用シート

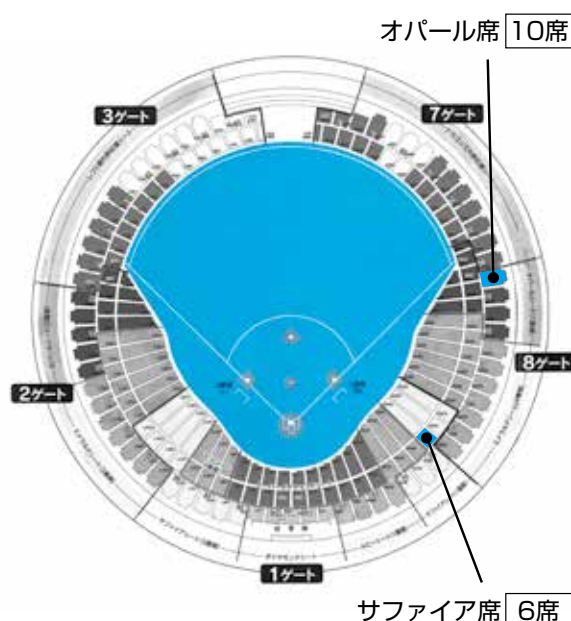

申込方法

- わーくりいニュースやホームページで利用希望者を募集します。応募要領に沿って、お申込みください。
- 必要事項が記入されていない方は、お申込みが無効となります。
- 申込者多数の場合は、抽選にて決定します。
- 当選者には振込依頼書を発送します。落選者には連絡をしませんのでご了承ください。

■ドラゴンズ得だね情報会員とは…

バンテリンドームナゴヤの特別観戦やイベントチケット、グッズのプレゼントなど、お得な情報をわーくりい知多が登録会員にFAXでお知らせする無料特典メンバーシップ制度です。会員登録のお申込みは、FAXで「**会員番号と氏名、自宅のFAX番号**」をご連絡ください。

推奨ツアー

手軽に小旅行を楽しんでいただけるよう、知多乗合、鯨バス、マキノツーリストなどの旅行社が募集するお値打ちなツアーです。

わーくりいニュース(年11回・毎月1日発行)やホームページに掲載するツアーの中から選んで、旅行社に直接お申し込みください。

対象

会員とその同居家族のほか、どなたでも一緒にご利用いただけます。

利用方法

- 申込み
 - わーくりいニュースに掲載してある所定の申込書(推奨ツアーページの様式)で、希望するツアーの旅行社へFAXで直接お申し込みください。
 - 応募の限定事項がある場合を除き、参加人数などの制限はありません。
- 決定の通知
 - お申し込み後、旅行社より確認の電話連絡があります。
 - 催行が決定すると、詳細な旅行案内と振込依頼が旅行社より届きます。
 - 募集定員に達している場合や、催行できない場合等は、旅行社より参加できない旨の連絡があります。
- 参加費
 - 会員と同居の家族は、わーくりい知多が1名につき1,500円の参加費補助を行います。
 - 会員と同居家族以外の参加者は、通常料金の参加費となります。
 - ※不正に参加補助を受けられた場合は、差額を請求させていただきます。



伊良湖メロン2玉狩りとロジワールホテル豊橋ランチバイキング



トロッコ列車で行く！
秘境！奥大井！！

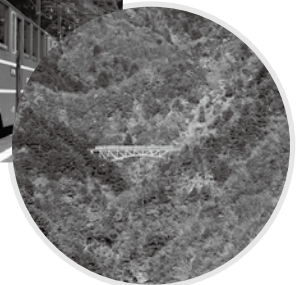

※写真は全てイメージです。

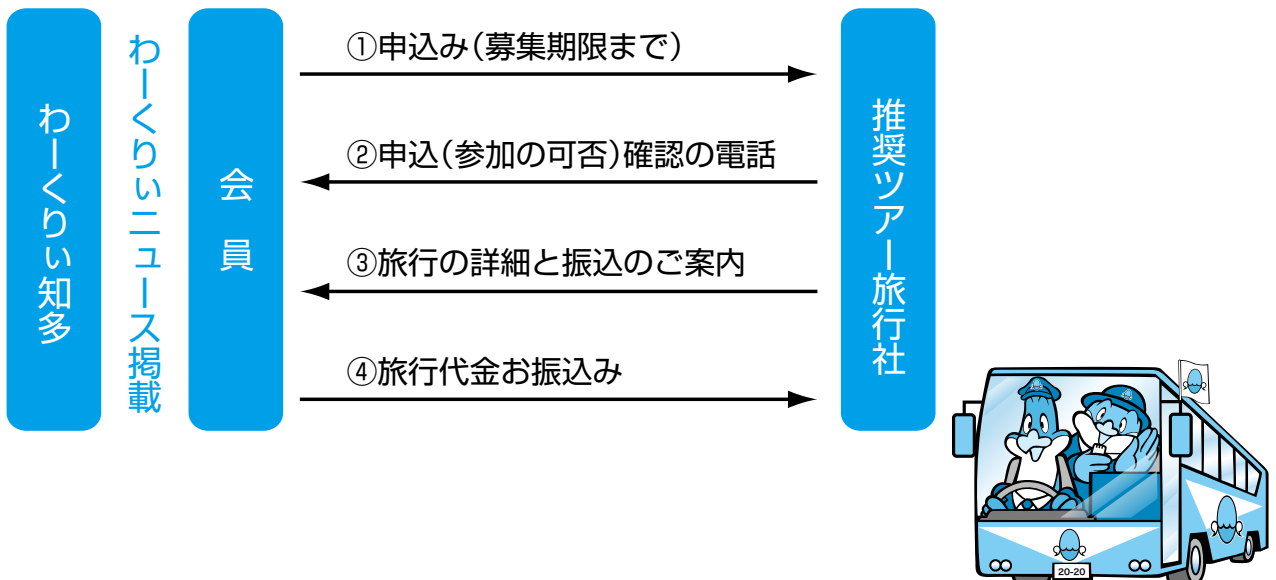

特別利用券

わーくりい知多は下記の施設と提携しており、入園・入館料等がお得に利用できます。

各特別利用券は1年間に利用できる枚数に制限がありますが、**利用日の14日前までにP47の「特別利用券等申込書」**に記入して、わーくりい知多へ郵送かFAXしてください。ホームページからもお申込みいただけます。

受付後、特別利用券を郵送いたします。(同居の家族の方も利用できます。)

※退会後のご利用はできません。

東京ディズニーリゾート

☎ 050-3090-2613

受付時間 10:00~15:00(年中無休)

〒279-8511 千葉県浦安市舞浜1-1

「コーポレートプログラム利用券」(2,000円分)1枚を、①東京ディズニーランド/東京ディズニーシーのパークチケット購入②ディズニーホテルの宿泊費のいずれかに充当することができます。1年度1会員1枚利用可能。詳しい利用方法は次ページをご覧ください。

海遊館

☎ 06-6576-5501

〒552-0022 大阪市港区海岸通1-1-10
(天保山ハーバービレージ)

営業案内 10:00~20:00

※最終入館は閉館の1時間前まで

(季節により営業時間を変更する場合があります。)

除外日 2025年 4/1~6、4/26~30、5/1~6、7/19~31、8/1~24、8/30~31、9/13~15、9/20~23、10/11~13、11/1~3、11/22~24、12/25~31

2026年 1/1~4、1/10~11、2/21~23、3/20~31

定休日 2026年1月14日(水)、15日(木) 駐車場 有料 1,000台

割引対象品目	区分	一般料金	特典料金
入館料	大人(高校生以上・16歳以上)	2,700円	2,200円
	こども(小・中学生)	1,400円	900円
	幼児(3歳以上)	700円	200円

※当日、窓口にて時間指定入館券と引き換えてご利用ください。(事前予約は不可)
※施設利用補助券1枚につき1名1回限り有効です。(1年度1会員2枚まで利用可能)
※料金は予告なく変更する場合があります。
※生き物の都合により、展示生物を変更する場合があります。

半田空の科学館

☎ 0569-23-7175

〒475-0928 半田市桐ヶ丘4-210

営業案内 9:00~17:00

●館内見学は無料

定休日 月曜日(その日が祝・休日の場合は翌日)

※春休み、夏休み、冬休み期間中は臨時開館

12月29日~1月3日

割引対象品目	区分	一般料金	特典料金
「星空ライブ」	大人(高校生以上)	220円	無料
	小人(3歳~中学生)	110円	無料

■星空ライブ：日曜日 15:30~(約50分)

※投影プログラム・星空ライブの時間等については、直接半田空の科学館へお問い合わせください。

※観覧券1枚につき1名1回限り有効です。(1年度1会員10枚まで利用可能)

常滑市指定有形文化財 廻船問屋瀧田家

☎ 0569-36-2031

〒479-0836 常滑市栄町4丁目75番地
(やきもの散歩道)

営業案内 9:30~16:30

割引対象品目	区分	一般料金	特典料金
入館料	大人	300円	無料
	中学生以下	無料	無料

※無料入館券1枚につき1名1回限り有効です。(1年度1会員5枚まで利用可能)

定休日 年末年始・毎週水曜日(水曜日が祝日の場合は翌日)

あいち健康プラザ

☎ 0562-82-0211

〒470-2101 知多郡東浦町大字森岡字
源吾山1-1

営業案内 受付 9:00~17:00

定休日 月曜日、年末年始(12/29~1/1)

※月曜日が祝日の場合は翌日以降最初の平日

割引対象品目	区分	一般料金	特典料金
健康づくり教室	受講料	7,530円~	2,000円引
トレーニング施設	回数券	6,200円	4,200円
	定期券	3,140円	1,140円

※特別利用券1枚につき1回限り有効です。1年度1会員1枚利用可能。

※詳しい利用方法はP27をご覧ください。

東京ディズニーリゾート

わーくりい知多は、東京ディズニーリゾートの「コーポレートプログラム」と契約を結んでいますので、わーくりい知多の会員は「コーポレートプログラム利用券」を利用することができます。

TOKYO Disney RESORT® Corporate Program

東京ディズニーリゾート・コーポレートプログラム利用券

東京ディズニーランド®/東京ディズニーシー®の
パークチケットの購入やディズニーホテル宿泊に
ご利用いただける利用券です。

利用券に記載されている利用(補助)金額分が、パークチケット価格や
ディズニーホテル宿泊費から差し引かれる形でご利用できます。



コーポレートプログラム利用券

利用について

パークチケット購入時の利用

パークチケット1枚につき、利用券1枚のみご利用いただけます。

※パークチケットの販売価格が、利用券記載の利用補助金額以下となる場合には
ご利用いただけません。

ディズニーホテル宿泊時の利用

宿泊者1名につき、利用券1枚の
ご利用が可能です。



「コーポレートプログラム利用者用サイト」
詳細はこちらでご確認ください



補助金額

2,000 円

1会員

1年度内 1 枚

- ・利用日の14日前までに、P47の「特別利用券等申込書」に必要事項を記入して、わーくりい知多へFAXまたは郵送にてお申込みください。
- ・わーくりい知多ホームページからもお申込みいただけますが、電話でのお申込みは原則受け付けられません。
- ・受付後、「コーポレートプログラム利用券」を郵送します。
- ・「コーポレートプログラム利用券」は、同居の家族の方も利用可能です。

あいち健康プラザ

わーくりい知多は、東浦町にある健康増進施設「あいち健康プラザ」と提携しています。健康づくり諸施設の割引利用や情報提供を受けることができます。

対 象 会員とその同居家族

「わーくりいチケット」で割引利用できます

トレーニングルーム、もりの湯の利用は、「わーくりいチケット」1枚で1回300円の割引が受けられます。

※トレーニングルーム利用時は「利用者カード」が必要です。
「利用者カード」は「健康度評価」を受検すると発行されます。(1年更新)

「特別利用券」の特典

「特別利用券」1枚で2,000円の割引が受けられます。(1年度1会員、1枚)
特典を受けるときは、健康開発館の受付で料金支払時に『利用者カード』(健康づくり教室の場合は不要)と「特別利用券」を提示して差額料金を支払ってください。

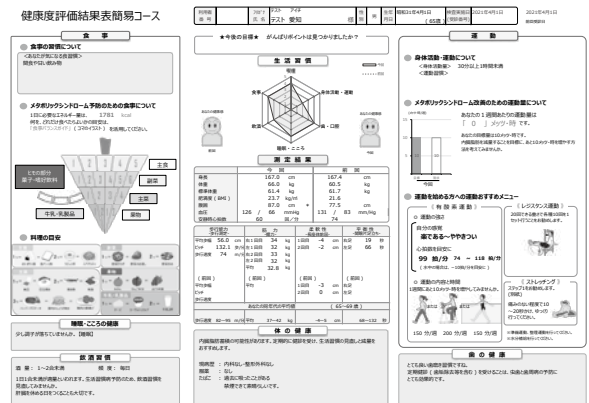

<特典の対象>

(1)健康づくり教室

- ①選べるマイプラン(日帰り・宿泊)コースの受講
ご希望の日程、内容に合わせて健康づくり体験をトータルプランニング。
充実した時間を体験いただけます。
- ②健康づくり教室(通所型)の受講
週に1回程度あいち健康プラザへ通いながら健康づくりのための知識や技術を身に付けます。



選べるマイプラン詳細

コース	共通	選択プラン	一般料金	会員料金
日帰り	健康度評価 Aコース	個別運動指導、管理栄養士による食事指導、禁煙サポート、 ヘルスアップコースへの参加など	7,530円～	5,530円～
宿泊			8,690円～	6,690円～

※ヘルスアップコース:ヨガやエアロビクス、バレトンなどのレッスン ※食事、宿泊料金を除く

(2)トレーニング施設

- ①トレーニング施設回数券(6,200円)の購入
※年に1回「健康度評価」の受検が必要です。
- ②トレーニング施設定期券(3,140円)の購入
※事前に「健康度評価Aコース」以上の受検が必要です。



各コースの詳細はこちらから

<特別利用券の申込み方法>

P47の「特別利用券等申込書」に記入し、利用日の14日前までにわーくりい知多へ郵送かFAXしてください。

ホームページからもお申し込みできます。受付後、「特別利用券」を郵送いたします。

「健康づくり教室」と「案内パンフ」は電話で申込みます

お申込み、お問い合わせは下記へお気軽にどうぞ！
※わーくりい知多の会員とお伝えください。

Tel.0562-82-0222 (予約センター) 【受付時間】9:00～17:00

〒470-2101 愛知県知多郡東浦町大字森岡字源吾山1-1 【休 館 日】月曜日・年末年始(12/29～1/1)

ホームページ: <https://www.ahv.pref.aichi.jp>

※月曜日が祝日の場合は翌日以降の最初の平日

夜間大学・定時制高校・専門学校卒業祝金給付

働きながら勉学に励んだ方に、お祝い金を給付します。

対 象

会員のみ

会員期間中に夜間大学・定時制高校・専門学校を卒業された方。(通信制を含む)
※専門学校とは、学校教育法「第126条」に定める学校をいいます。

助成内容

お祝い金 20,000円

利用方法

「補助金・助成金等請求書」(P49)に卒業証書の写しを添えて、**わーくりい知多へ送付してください。**後日、お祝い金を振り込みます。

請求期間

卒業証書・修了証書の発行年月日より一年間有効ですが、事由発生後速やかにご請求ください。

大学公開講座助成

愛知県内の大学で公開講座を受講される場合に助成します。働きながら学びたいあなたを応援します。

対 象

会員とその同居家族

助成内容

1年度1回、1人1講座につき受講者負担分のうち、3,000円以内を助成します。

利用方法

「補助金・助成金等請求書」(P49)に受講支払の受領証写しを添えて、**わーくりい知多へ送付してください。**後日、助成金を振り込みます。

対象講座

愛知県内の大学が開催する公開講座
※講座内容の詳細は、各公開講座を開催する大学にお問い合わせください。

ユーキャン通信講座助成

生涯学習のユーキャンの講座が支援価格で受講できます。さらに教育訓練給付制度もご利用いただける講座もあります。

対 象

会員とその同居家族

助成内容

通常受講料から15%支援価格で受講できます。

利用方法

全福センターのホームページからお申し込みください。

- ① <https://www.zenpuku.or.jp/> にアクセスします。
- ② カテゴリ「サービス」の中の「カルチャー」から、「通信・通学講座」を選択します。
- ③ 「ユーキャン」をクリックしログインしてください。
ログインID: **tk** パスワード: **zenpuku**
- ④ ご希望の講座の内容を確認後、お申し込みください。



申し込みは
こちらから

留 意 点

- ・直接、ユーキャンに申し込んだ場合は支援の対象になりません。
- ・受講料のほか、システム利用料として5万円未満の場合300円、5万円～10万円未満の場合は500円が別途かかります。
- ・教育訓練給付制度の利用には条件があります。必ずご自身で確認のうえお申し込みください。

NHK学園生涯学習通信講座助成

NHK学園は、社会人の教養や技術を身につけたいという要望に応えてできた学校法人です。
俳句・囲碁・絵手紙・写真など生涯楽しめる講座が充実しています。会員の皆さんのニーズにあった幅広いメニューの中から、お好きな講座をお選びください。

対 象

会員とその同居家族

助成内容

通常受講料より2,000円の割引。(複数講座利用可、一部割引対象外講座あり)
1年度1回、1人1講座限り、3,000円の助成。

利用方法

NHK学園に直接お申し込みください。

○電話による申込み TEL:042-572-3151(代表)

※「全福センター」の会員である旨を伝えてください。

○NHK学園 生涯学習通信講座のホームページからの申込み

<https://www.n-gaku.jp/life/>

※受講申込サイトの企業・団体受講者使用欄に「全福センター」と必ず入力してください。

※「全福センター」の入力が無いと2,000円割引の対象になりませんのでご注意ください。

留 意 点

<2,000円の割引対象外>

- ネット講座、オンライン教室、社会人教養コース

資格の大原社会人講座助成

働きながら学習できる社会人講座の、通信講座・教室通学・映像通学受講料が割引受講できます。

対 象

会員とその同居家族

助成内容

社会人講座の一般受講料より5%割引。

※一部割引の適用のない講座があります。

※入学金(6,000円)が別途必要になる講座があります。

利用方法

○電話による申込み

①03-3234-6220 に電話します。(10:00~16:00 土日祝は除く。)

※「全福センター」の会員である旨を伝えてください。

②受講の関係資料を請求してください。

③送られてきた所定の専用申込書に必要事項を記入し、受講料を直接振り込み、お申し込みください。

○全福センターのホームページからの申込み

① <https://www.zenpuku.or.jp> にアクセスします。

②カテゴリー「サービス」の中の「カルチャー」から、「通信・通学講座」を選択します。

③「資格の大原」をクリックしログインしてください。

(ご利用方法にクーポンコードがあります)

ログインID: tk パスワード: zenpuku

④ご希望の講座の内容を確認後、お申し込みください。

⑤クーポンコード欄に、クーポンコードを入力の上、お申し込みください。

留 意 点

直接、個人で大原に申し込んだ場合は割引の対象になりません。



申し込みは
こちらから



結婚・葬儀（ハートフルセンターの利用）

ハートフルセンターと提携し、わーくりい知多会員もお値打ちに利用できる結婚式場や葬儀社をご紹介します。

結 婚

ハートフルセンター『ブライダル in』

■ 結婚式場紹介

式場の下見をする前に、必ずブライダルinへ電話でお申込みください。
(フリーダイヤル)0120-881-561(平日9時~17時)

(ブライダルinへ申込む前に式場の下見・仮予約・予約等をしますと優待が受けられなくなります。)

1 ブライダルinから式場へ下見の予約をします。下見時間の連絡と紹介状をご自宅へ送付します。

「紹介状」のお渡しに間に合わない場合、ホームページからプリントアウトするか、「紹介状」の画面をご提示ください。

2 紹介状をもって式場の下見に行きます。その後、式場が決まりましたら必ずブライダルinへご連絡ください。

提携結婚式場・提携店はこちら



■ その他の提携店利用

ハネムーン、婚約・結婚指輪の購入など優待を受けられる提携店をご紹介します。

詳しくはホームページをご覧ください。

ハートフルセンター
ブライダルサイト



優待内容の一例	
料理・飲み物	5%OFF
指輪	10%OFF
衣装	20%OFF
ギフト	50%OFF



葬 儀

24時間受付でご葬儀の割引斡旋に対応しています。

年中無休24時間体制で葬儀社の割引斡旋や葬祭に関する相談、サービス対応を行っています。

・まず、『葬祭ウェル』へお電話ください。(フリーダイヤル)0120-810-119

ご家族の意向等をお聞きし、希望葬儀社の空き状況を確認するとともに割引要請をいたします。

(葬儀社の会員の方でも割引がある場合もありますのでお問い合わせください)

・後ほど、葬儀社の担当者と葬儀内容などの詳細を打ち合わせてください。

ハートフルセンター
葬祭ウェル
ホームページ



ハートフル提携葬儀社
はこちら



ゴルフ場（ハートフルセンターの利用）

ハートフルセンターが提携するゴルフ場の利用

特典 利用者3組以上より「ハートフル賞」としてゴルフボールを進呈します。

- 1.お問い合わせ
利用料金、優待内容等は、「ハートフルセンター」へ直接お問い合わせください。
その際には「わーくりい知多の会員」であることをお伝えください。
- 2.予約
予約は、電話、ホームページにて「ハートフルセンター」へお申込みください。
予約が完了すると、スタート時間などの連絡があります。
- 3.キャンセルや変更のある場合も、「ハートフルセンター」へご連絡ください。



ハートフルセンター：フリーダイヤル 0120-101-810 / FAX 052-684-0311 /
WEB https://www.heartful.or.jp/heartful_business/golf/

提携ゴルフ場はこちら



ハートフルセンター
ゴルフ予約サイト



スキー割引券

専用のリフト割引券で指定スキー場のリフト等の割引が受けられます。

対象 会員とその同居家族

利用方法 わーくりいニュースの12・1月合併号に「スキー場割引情報」を掲載します。
切り取って、スキー場で提出してください。

助成内容 ①年度により、指定スキー場や割引内容が変更となる場合もありますので「わーくりいニュース」などで、ご確認ください。
②スキー場により「割引券」を当センターで用意していますのでお問い合わせください。





一般社団法人 全国中小企業勤労者福祉 サービスセンター(略称:全福センター)

わーくりい知多は全福センターに加盟しているため、わーくりい知多の会員の皆様は全福センターの会員となります。

所在地	〒105-0011 東京都港区芝公園2-6-15 黒龍芝公園ビル 西館2階		
TEL	03-3433-2948	FAX	03-3433-2859
URL	https://www.zenpuku.or.jp	E-mail	zenpuku@zenpuku.or.jp

全国展開のホテル(全福センター割引協定契約宿泊施設)

全国展開のホテルなどが割引利用できます。

対象

会員とその同居家族

利用方法

予約、問い合わせの際は、「全福センター」(全国中小企業勤労者福祉サービスセンター)の会員であることを必ず各施設に伝えてください。



← 全福センター
加盟のマーク

■宿泊施設

施設種別	予約・問い合わせ先
公営 国民宿舎 ※一部割引対象外の施設があります。	各施設に直接電話してください。宿泊1名につき会員および同居家族500円OFF(4名まで)。予約時に必ず「全福センター会員」と伝え、利用時に会員証を提示してください。対象施設は全福センターホームページを確認していただいでご予約下さい。
東急ホテルズ	 0120-21-5489
プリンスホテル	 0120-33-8686
四季倶楽部	050-3310-5932
ルートインホテルズ	【最低価格保証】 全福センターのホームページからログイン (ID: tk パスワード: zenpuku) して、「法人専用サイト」から予約してください。
東京ベイ舞浜ホテル ファーストリゾート	【最低価格保証】 全福センターのホームページからログイン (ID: tk パスワード: zenpuku) して、「ご利用はこちらから」予約してください。

※上記の施設は、主なものの抜粋です。その他各地に割引協定契約の旅館、ホテル、ペンションがあります。

(詳しくは、全福センターのホームページに掲載されています。)

ホームページ <https://www.zenpuku.or.jp/>

- ◆施設の利用については、上記宿泊施設の表に掲載の方法で必ずご予約ください。
- ◆宿泊に際して、入館時、宿泊料金精算時に「会員証」の提示を求められる場合がありますので、必ず携帯してください。
- ◆宿泊料金は、宿泊人数、シーズン期間、休日前、子供料金などによって異なりますので、ご確認ください。
- ◆施設により「インターネット予約」をした場合に割引契約料金より安く利用できることがありますので、ご承知おきください。
- ◆各施設とも利用取消しの場合、キャンセル料金が発生することがありますので、ご注意ください。

全福ネットの保険

一般社団法人 全国中小企業労働者福祉サービスセンター(略称:全福センター)会員の皆様へ
2025年度「全福ネットの保険」6つの補償に関するお知らせ(団体総合生活保険)

保険期間:2025年6月1日午後4時から2026年6月1日午後4時まで

NEW

1. 個人賠償責任 加害者になった場合に備える

弁護士費用等(人格権侵害等) 被害者になった場合に備える

例 KBタイプ 一時払保険料 3,810円 ※ご年齢・性別問わず保険料一律



個人賠償責任

国内外で他人にケガをさせたり、他人の物を壊して
しまっして法律上の損害賠償責任を負った場合
保険金額 国内:1億円、国外:1億円

弁護士費用等 (人格権侵害等)

国内で損害賠償請求したり、弁護士に相談した場合、
弁護士費用または法律相談費用を補償します
最大300万円

2. 医療補償 病気やケガのリスクに備える

例 H3タイプ 40歳 一時払保険料 6,230円

※ご年齢*1により保険料が異なります。

3. がん補償 がんのリスクに備える

例 GN1タイプ 40歳 一時払保険料 5,100円

※ご年齢*1により保険料が異なります。

4. 介護補償(一時金払介護) 要介護認定3を受けた

例 DG1タイプ 60歳 一時払保険料 2,040円

要介護3認定を受けたら...100万円

※ご年齢*1により保険料が異なります。

5. 介護補償(年金払介護) 要介護認定3を受けた

例 KN2タイプ 60歳 男性

一時払保険料 3,120円

要介護3認定を受けたら...50万円(年額)

※ご年齢*1・性別により保険料が異なります。

6. 所得補償

病気やケガで働けなくなった

例 SH20タイプ 一般事務従事者 40歳

一時払保険料 29,740円

※ご年齢*1、ご職業により保険料が異なります。

※詳しい保険金額、特約等の詳細は「お手続きサイト」をご確認ください。
*1 団体契約の始期日時点の年齢をいいます。

団体保険のメリット!

最大28%割引が適用で
保険料が割安!

団体割引:20%適用(個人賠償責任と弁護士費用等
(人格権侵害等)は15%適用。年齢による割引:10%適用)

WEB申込みで
お手軽!

全福ネットの保険



募集期間

2025年3月1日~4月30日

中途加入随時受付!

募集期間終了後も途中で毎月加入可能!

会員個人やそのご家族だけでなく、
法人を加入者(被保険者は役員・従業員)にして割安に
福利厚生を準備することができます!

サービスセンター退会後も補償継続を
お考えの方は、下記フリーダイヤルまで
ご相談ください。

<代理店・お問い合わせ> 株式会社全福サポートサービス 全福ネットの保険相談デスク 0120-055-512(土日祝日も休く午前10時~午後4時)

引受保険会社:東京海上日動火災保険株式会社

247X-004741 2024年12月

※このご案内は、団体総合生活保険の概要についてご紹介したものです。ご加入にあたっては、必ず「重要事項説明書」をよくお読みください。「重要事項説明書」には、ご加入される保険の商品内容をご理解いただくために特に重要な情報、および、お客様にとって不利益となる事項等、特に注意すべき情報を記載しております。ご不明な点等がある場合には、代理店までお問い合わせください。団体総合生活保険の内容等については、「お手続きサイト」にてご参照できます。
※保険の対象となる方はそのご家族が、補償内容が同様の保険契約を他にご契約されているときには、補償が重複することがあります。

~会員事業所様限定~ 国の労災保険に上乗せする団体型労働災害共済

全福ワンコイン労災 (正式名称:全福ネットあんしん労災)

~会員様限定~ 経営者、個人事業主、一人親方、フリーランス向け傷害共済

全福ワンコイン傷害共済 (正式名称:全福ネットあんしん傷害共済)

全福ワンコイン労災

【保障内容】:国の労働災害が認められた業務上、通勤途上災害による
死亡・後遺障害を保障します

【月額掛金】:111100円(ワンコイン)から、事業所単位でのお申し込み

【死亡保障額】:最大3,000万円(目安)

<月額掛金100円/口あたりの保障額(主な業種の例)>

事業種類の分類	コード	業種	保障額(万円)		最高加入人数(口)	最高保障額(万円)	
			死亡	後遺障害 1級~14級			
建設事業	33	建築事業(高度建築物建設工事業を除く)	143	143	3	21	3,000
	36	機械器具の組立て又は修繕付けの事業	186	186	4	16	2,976
製造業	41	食料品製造業(たばこ等製造業を除く)	347	347	7	9	3,123
	42	繊維工業又は繊維製品製造業	344	344	7	9	3,096
運輸業	57	電気機械器具製造業	787	787	16	4	3,118
	71	交通運輸事業	379	379	8	3	3,032
その他の事業	91	その他の各種事業	1,119	1,119	23	3	3,147
	98	卸売業・小売業、飲食店又は宿泊業	888	888	20	3	2,964
	99	金融業、保険業又は不動産業	1,012	1,012	20	3	3,034

全福ワンコイン傷害共済

【保障内容】:業務内外を問わず24時間、不慮の事故による死亡、高度
障害、入院を保障します

【月額掛金】:111500円(ワンコイン)から、個人単位でのお申し込み

【死亡保障額】:最大2,000万円(満15歳~満60歳 411加入)

<年齢別加入人数と保障内容>

保障内容/加入コース	111	211	311	411	継続コース
傷害死亡共済金	500万円	1,000万円	1,500万円	2,000万円	300万円
高度障害共済金 (第1級~第6級)	500万円 ~50万円	1,000万円 ~100万円	1,500万円 ~150万円	2,000万円 ~200万円	300万円 ~30万円
傷害入院共済金	3,000円	10,000円	15,000円	20,000円	3,000円
満15歳~満60歳 年間掛金 (月額掛金)	6,000円 (500円)	12,000円 (1,000円)	18,000円 (1,500円)	24,000円 (2,000円)	継続コース/211 歳まで加入された 会社員が専任に 20、21歳まで 継続加入できます
満61歳~満65歳 年間掛金 (月額掛金)	6,000円 (500円)	12,000円 (1,000円)			
満66歳~満70歳 年間掛金 (月額掛金)	12,000円 (1,000円)				12,000円 (1,000円)

労災・傷害共済の詳細及びお申し込みにつきましては以下のホームページをご覧ください

<https://zenpuku-rou sai.jp/enter/>



一般社団法人 全国中小企業労働者福祉サービスセンター

共済元受け団体:友愛共済協同組合

お問合せ先 全福ワンコイン共済係 TEL:03-6659-5773 FAX:03-6908-7611

協力店利用案内

わーくりい知多の「会員証」を提示するだけで、さまざまな特典を受けられます。

半田



常滑



東海



東浦



南知多



美浜



協力店の表示

協力店には下のステッカーを店頭やレジなどのわかりやすい場所に掲示(貼付)するようお願いしていますが、掲示していない協力店もありますのでご注意ください。



協力店ステッカー

※この表示のあるお店で利用できます

対 象

原則として会員とその同居家族が特典を受けられます。

利用方法

- ホームページに掲載されている「協力店」で会員証をご提示ください。
協力店の詳細・利用特典等は下記のQRコードからご覧になれます。
- 協力店の特典内容は予告なしに変更されることもありますので
ホームページでご確認のうえご利用ください。



大府



知多



阿久比



武豊



その他



利用上のご注意

- 会員特典と他のサービス(特典)との併用はできません。
- 会員特典は原則、現金精算のみです。店舗にてご確認ください。
- 知多地区以外にもわーくりに知多の会員がお得に利用できるお店や施設(東海4県サービスセンターの共同提携施設)があります。下記QRコード参照

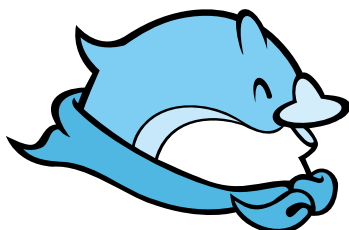

東海4県共同施設

自動車学校免許取得費用割引

自動車運転免許を取得される際、指定の自動車学校を利用すると免許取得費用の割引が受けられます。

対象

会員とその同居家族

割引内容

わーくりい知多の会員であることを伝え、直接、自動車学校へお申し込みください。

学校名 割引対象の免許の種類	知多自動車学校	太洋自動車学校	東海自動車学校 緑ヶ丘自動車学校
普通自動車	10,000円	5,000円	20,000円 仮免許、自動二輪車免許をお持ちの方は10,000円 (限定解除を除く)
その他(割引対象の免許の種類は下表参照)	5,000円	取扱無し	10,000円 (限定解除を除く)

※他の特典との併用はできません。

指定自動車学校

学校名	割引対象の免許の種類(略称)	所在地・電話番号
知多自動車学校	普通、準中型、中型、大型 大型特殊、けん引、普通二種	半田市柁町2-13-3 TEL 0569-21-0618 ☎ 0120-33-3755
太洋自動車学校	普通	東海市加木屋町唐山43 TEL 0562-34-9131 ☎ 0120-34-4483
東海自動車学校	普通、準中型、普通二種	名古屋市緑区鳴海町字上汐田211 TEL 052-621-1181 ☎ 0120-376-625
緑ヶ丘自動車学校	普通、準中型、中型、大型、大型特殊、けん引、普通二種、 大型二種、普通自動二輪、大型自動二輪	名古屋市緑区大高町字殿山31-12 TEL 052-621-2838 ☎ 0120-310-625

利用方法

自動車学校の会計窓口で教習料を納入する時、下記「自動車学校免許取得費用割引券」に必要な事項を記入のうえ、切り取って提出してください。

※割引は、自動車学校へ直接「割引券」を提出された場合に限り、必ず会計窓口で精算してください。

※この割引券は1年度1枚限りです。

切り取り (コピー可)

わーくりい知多

自動車学校免許取得費用割引券

●会員番号

フリガナ
●会員氏名

●入校者名

●会員との続柄

※自動車学校へ直接教習申込みした場合に限りです。

●自動車学校の会計窓口へ提出してください。
免許の種類により、所定の割引が受けられます。

●他の特典との併用はできません。

2025年度

●有効期間

2025年4月1日

2026年3月31日

【指定自動車学校】

・知多自動車学校
・太洋自動車学校
・東海自動車学校
・緑ヶ丘自動車学校

(一財)知多地区勤労者福祉サービスセンター

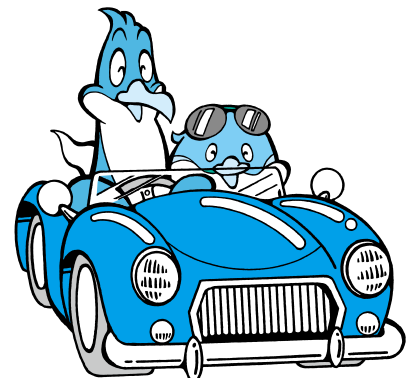

各種届出書

- 会員証再交付申請書 (P38 - 39)
- 給付金請求書兼証明書〔お見舞い給付金用〕(P40 - 41)
- 保険金請求書兼証明書〈一括用〉(P42 - 43)
- 給付金請求書兼証明書〔お祝い給付金用〕(P44 - 45)
- 特別利用券等申込書 (P46 - 47)
- 補助金・助成金等請求書 (P48 - 49)

※各種書式は、ホームページからもダウンロードできます。

※事業所より提出いただく用紙については、ホームページからダウンロードまたは事務局までご請求ください。



各種届出書
ダウンロード

会員証再交付申請書記載例

原本郵送

会員証再交付申請書

コピーしてお使いください

一般財団法人知多地区勤労者福祉サービスセンター理事長 宛

申請日	20 △△年 △月 △日
会員番号	C×××××-0005
事業所名	知多福利株式会社
会員氏名	美浜五郎 

会員証の再交付を申請します。

再交付理由	<input checked="" type="checkbox"/> 1. 紛失 2. 汚損 3. 盗難 4. その他 ()
-------	--

汚損会員証

貼付欄

会員証の再交付について

- ①本書に必要事項を記載し、わーくりい知多に申請
- ②わーくり知多から**会員証再交付手数料(500円)**の振込案内書を送付
- ③会員証再交付手数料の振込を確認後、会員証を**事業所に送付**します。
- ④**毎月15日締め**、月末発行

サービスセンター受付印

会員証再交付申請書

コピーしてお使いください

一般財団法人知多地区勤労者福祉サービスセンター理事長 宛

申請日	20	年	月	日
会員番号				
事業所名				
会員氏名				印

会員証の再交付を申請します。

再交付理由	1. 紛失	2. 汚損	3. 盗難	4. その他 ()
-------	-------	-------	-------	------------

汚損会員証

貼付欄

会員証の再交付について

- ①本書に必要事項を記載し、わーくりい知多に申請
- ②わーくり知多から**会員証再交付手数料(500円)**の振込案内書を送付
- ③会員証再交付手数料の振込を確認後、会員証を**事業所に送付**します。
- ④**毎月15日締め**、月末発行

サービスセンター受付印

給付金請求書兼証明書【お見舞い給付金用】 記載例

(P43 も併せてご提出ください)

給付金請求書兼証明書【お見舞い給付金用】

原本郵送

コピーしてお使いください。

一般財団法人知多地区勤労者福祉サービスセンター 理事長 宛

請求日 20 △△年 △月 △日

下記事由のあったことを証明し、一般財団法人知多地区勤労者福祉サービスセンター業務規程に基づき給付金を請求します。
*会員本人の死亡の場合：会員番号以外はお受取人についてご記入ください。

事業所名 知多福利株式会社		事業所代表者名 東海太郎	
会員番号 C X X X X - 0 0 0 1	会 員 取 引 番 号 ハ ン ダ 半 田	タ ロウ 太 郎	電 話 番 号 0569-00-1234
住 所 〒 475 - 8666	半田市東洋町 2-1		

※記載例の区分ごとに申請が必要です。

*申請には、内容のわかる公的な添付書類が必要です。

区 分	項 目	該当欄に○	給付金額(円)	内 容	添付書類(写し可)			
傷病休業	休業 14日以上 30日未満	○	10,000	医療機関名： 西知多総合病院 傷病名： 右足親指骨折 休業期間 20△△年 4月 1日から 20△△年 4月 20日まで	①②の両方が必要です。 ①医師の診断書または傷病手当金の請求書等 ②傷病による休業期間が確認できる書類 出勤簿・タイムカード・休業証明等			
	休業 30日以上 60日未満		15,000					
	休業 60日以上 90日未満		20,000					
	休業 90日以上 120日未満		30,000					
	休業 120日以上		40,000					
障がい	交通事故による後遺障がい		700,000 以内	障がいの症状 両手腕切除 症状固定日 20△△年 4月 20日	●後遺障害診断書 ●交通事故証明書 ●不慮の事故証明書 ●支給決定通知書等			
	不慮の事故による後遺障がい	疾病 重度 障がい	65歳未満			500,000		
		65歳以上	250,000					
死 亡	交通事故による死亡		700,000	死亡者氏名： 請求者の続柄： 死亡年月日 20 年 月 日	●死亡診断書 ●死亡された方の戸籍謄本 (出生から死亡までの全て記載があるもの) ●死亡された方と受取人の関係がわかる戸籍謄本(全部事項証明書) ●交通事故証明書 ●不慮の事故証明書			
	不慮の事故による死亡	疾病死亡	65歳未満			500,000		
		65歳以上	250,000					
	会員の配偶者の死亡					50,000	死亡者氏名： 常滑次郎	死亡日が確認できる書類 ●死亡診断書 または死亡された方の戸籍謄本 (全部事項証明書) 会員と死亡された方の続柄が確認できる書類 ●戸籍謄本(全部事項証明書)
	会員の子の死亡					30,000	続柄： 配偶者の父	
会員の親の死亡(配偶者の親も対象)		○	10,000	死亡年月日 20△△年 7月 10日				
住 宅 災 害	火災等 建物・家財 の損害程度	50%以上	500,000	災害の種類 火災・地震・風水害 その他 災害発生日 20△△年 4月 10日	※災害が発生したら至急連絡ください。 会員の居住する家屋等が対象となります。 ●修理業者による見積書(いつどのような災害によるものか明記必要) ●現場の写真(被害状況のわかるもの・建物の全景写真) ●関係官署の罹災証明書			
		30%以上 50%未満	350,000					
		20%以上 30%未満	250,000					
	20%未満	100,000						
	自然 災害 建物の 損害程度	70%以上	150,000					
		20%以上 70%未満	75,000					
		20%未満	15,000					
床上浸水			30,000	死亡者氏名： 続柄： 死亡年月日 20 年 月 日	会員との続柄と死亡が確認できる証明書 ●戸籍謄本(全部事項証明書) ●死亡診断書(死体検案書)、新聞報道等の該当箇所			
住宅災害による会員の同居親族の死亡			20,000					

振込先金融機関

銀行 半 田 信用金庫 東海 本店 労働金庫 支店 農協 出張所	種 目	口 座 番 号					
	1. 普通 2. 当座	0	6	5	4	3	2
フリガナ	ハ ン ダ タ ロウ						
口座名義人	半 田 太 郎						

※漁業協同組合は、取扱いできません。 ※ゆうちょ銀行の支店名は漢数字3文字、口座番号は7桁です。

本請求書と添付書類および43ページの「保険金請求書兼証明書<一括用>」を併せてご提出ください。

※振込先相違等により、別途手数料が必要になる場合には、振込金額から差し引かれます。通帳等をよくお確認のうえご記入ください。

(通帳を繰り越した本支店ではなく、口座を作成した本支店をご記入ください。)

給付金請求書兼証明書【お見舞い給付金用】

原本郵送

コピーしてお使いください。

一般財団法人知多地区勤労者福祉サービスセンター 理事長 宛

請求日 20 年 月 日

下記事由のあったことを証明し、一般財団法人知多地区勤労者福祉サービスセンター業務規程に基づき給付金を請求します。

* 会員本人の死亡の場合：会員番号以外はお受取人についてご記入ください。

事業所名										事業所代表者名									
Ⓜ										Ⓜ									
会 員 番 号					会 員					電 話 番 号					電 話 番 号				
					Ⓜ					Ⓜ					Ⓜ				
住 所										〒 -									

* 申請には、内容のわかる公的な添付書類が必要です。

区 分	項 目	該当欄に○	給付金額(円)	内 容	添付書類(写し可)	
傷病休業	本人	休業 14日以上 30日未満	10,000	医療機関名： 傷病名： 休業期間 20 年 月 日から 20 年 月 日まで	①②の両方が必要です。 ①医師の診断書または傷病手当金の請求書等 ②傷病による休業期間が確認できる書類 出勤簿・タイムカード・休業証明等	
		休業 30日以上 60日未満	15,000			
		休業 60日以上 90日未満	20,000			
		休業 90日以上 120日未満	30,000			
		休業 120日以上	40,000			
障がい	本人	交通事故による後遺障がい	700,000 以内	障がいの症状 症状固定日 20 年 月 日	●後遺障診断書 ●交通事故証明書 ●不慮の事故証明書 ●支給決定通知書等	
		不慮の事故による後遺障がい	600,000 以内			
		疾病 重度障がい	65 歳未満 65 歳以上			500,000 250,000
死	本人	交通事故による死亡	700,000	死亡者氏名： 請求者の続柄： 死亡年月日 20 年 月 日	●死亡診断書 ●死亡された方の戸籍謄本 (出生から死亡までの全て記載があるもの) ●死亡された方と受取人の関係がわかる戸籍謄本(全部事項証明書) ●交通事故証明書 ●不慮の事故証明書	
		不慮の事故による死亡	600,000			
		疾病死亡	65 歳未満 65 歳以上			500,000 250,000
		会員の配偶者の死亡	50,000			
		会員の親の死亡(配偶者の親も対象)	10,000			
住宅災害	火災等	建物・家財の損害程度	50%以上	500,000	災害の種別 火災・地震・風水害 その他 災害発生日 20 年 月 日	※災害が発生したら至急連絡ください。 会員の居住する家屋等が対象となります。 ●修理業者による見積書(いつどのような災害によるものか明記必要) ●現場の写真(被害状況のわかるもの・建物の全景写真) ●関係官署の罹災証明書
			30%以上 50%未満	350,000		
			20%以上 30%未満	250,000		
			20%未満	100,000		
	自然災害	建物の損害程度	70%以上	150,000	死亡者氏名： 続柄： 死亡年月日 20 年 月 日	会員との続柄と死亡が確認できる証明書 ●戸籍謄本(全部事項証明書) ●死亡診断書(死体検案書)、新聞報道等の該当箇所
			20%以上 70%未満	75,000		
			20%未満	15,000		
	床上浸水		30,000			
	住宅災害による会員の同居親族の死亡		20,000			

振込先金融機関

銀行 信用金庫 労働金庫 農協	本店 支店 出張所	種 目	口 座 番 号						
		1. 普通 2. 当座							
フリガナ									
	口座名義人								

※漁業協同組合は、取扱いできません。 ※ゆうちょ銀行の支店名は漢数字 3 文字、口座番号は 7 桁です。

本請求書と添付書類および 43 ページの「保険金請求書兼証明書<一括用>」を併せてご提出ください。

※振込先相違等により、別途手数料が必要になる場合には、振込金額から差し引かれます。通帳等をよくお確認のうえご記入ください。
(通帳を繰り越した本支店ではなく、口座を作成した本支店をご記入ください。)

保険金請求書兼証明書<一括用>記載例

(P41も併せてご提出ください)

自治体提携慶弔共済保険

保険金請求書兼証明書<一括用>

原本郵送

<保険金請求に伴う個人情報(要配慮個人情報を含む)の取扱いについて>

全労済協会は、保険金請求書や添付いただいた書類に記載されている個人情報(要配慮個人情報を含む)など、取得した個人情報は法律で定められた場合を除き、保険契約の締結・維持管理、保険金のお支払いなどを含む保険契約の判断に関する業務や、全労済協会の事業、各種保険商品、各種サービスのご案内などの目的のために利用させていただきます。

一般財団法人 全国勤労者福祉・共済振興協会(全労済協会) 御中

全労済協会の自治体提携慶弔共済保険普通保険約款・特約に基づき、必要書類を添え、以下の内容にて、保険金を請求します。

本契約に関する個人情報(要配慮個人情報を含む)が、保険契約の締結・維持管理、保険金の支払いなどの判断に関する業務目的のために利用されることに同意します。

保険契約者		請求日
団体名 一般財団法人知多地区勤労者福祉サービスセンター	印	20 年 月 日
代表者名		

※1

被保険者 フリガナ 氏名	ハンダ タロウ 半田 太郎	生年月日	大(昭)・平・西暦 50年 4月 1日生
住所	〒 475 - 8666 フリガナ ハンダ シトウヨウチョウ 半田市東洋町 2-1 Tel (0569) 00 - 1234		
事業所番号	CXXXXX	会員番号	0001
サービスセンター加入日		年 月 日	

該当する項目すべてに○をつけてください。

【会員本人の死亡・重度障害・後遺障害】

死亡日・症状固定日	不慮の事故・交通事故の事故日	保険始期時点の満年齢	※保険始期時点の満年齢とは、保険期間の初日(新規契約の初日または更新契約の初日)時点の満年齢であり、死亡日時点の満年齢ではありません。 (例)保険期間2019年4月1日~2020年3月31日、死亡日2019年10月10日、誕生日1954年(S29年)7月1日の場合、「保険始期時点の満年齢」は満64歳です。	
年 月 日	年 月 日	満 歳		
請求事由	100・110 会員死亡(65歳未満の方)	円	120 不慮の事故による死亡	円
	101・111 会員死亡(65歳以上の方)	円	130 交通事故による死亡	円
	140・150 増加死亡(65歳以上71歳未満の方)	円	不慮の事故による重度・後遺障害 (級)	円
	200・210 重度障害(65歳未満の方)	円	交通事故による重度・後遺障害 (級)	円
	201・211 重度障害(65歳以上の方)	円		
	260・270 増加重度障害(65歳以上71歳未満の方)	円		
			保険金	円

【住宅災害】

罹災日	20 年 月 日	物件住所	
1. 火災等による住宅災害(300 301 302 303)	2. 自然災害による住宅災害(310 311 312 313)	建物の延床面積	坪
火災 落雷 水漏れ 破裂・爆発	台風()号 地震 水災(豪雨・洪水等) 雪害	坪	
その他()	床上浸水 その他()	坪	
全労済協会 処理欄	損害額 (1坪あたりの単価) × 延床面積 × 100 =	損害の程度	支払割合 (契約額) 円
	木造 60万円 × 坪	%	%
	鉄筋 70万円		円
			保険金

【傷病休業】

傷病名	休業期間	左記休業期間におけるご請求(受取)済み期間
	20 年 月 日 ~ 20 年 月 日	1. なし 2. 一部請求(受取)済 20 年 月 日 分まで
請求事由		円
1. 14日以上30日未満		円
2. 30日以上60日未満		円
3. 60日以上90日未満		円
4. 90日以上120日未満		円
5. 120日以上		円
		保険金合計
		円

【慶弔見舞金】

家族死亡	事由確定(発生日)	保険金
400 配偶者 401 子 402 親 403 住宅災害による同居親族	20 年 月 日	
死亡者氏名		円

※2

フリガナ 氏名	ハンダ タロウ 半田 太郎	印	会員との続柄
〒 475 - 8666 フリガナ 住所	ハンダ シトウヨウチョウ 半田市東洋町 2-1		① 本人 2. 配偶者 3. その他()

※1、2欄のみご記入下さい。

慶弔

①全労済協会提出用

保険金請求書兼証明書<一括用>

原本郵送

<保険金請求に伴う個人情報(要配慮個人情報を含む)の取扱いについて>

全労済協会は、保険金請求書や添付いただいた書類に記載されている個人情報(要配慮個人情報を含む)など、取得した個人情報は法律で定められた場合を除き、保険契約の締結・維持管理、保険金のお支払いなどを含む保険契約の判断に関する業務や、全労済協会の事業、各種保険商品、各種サービスのご案内などの目的のために利用させていただきます。

一般財団法人 全国勤労者福祉・共済振興協会(全労済協会) 御中

全労済協会の自治体提携慶弔共済保険普通保険約款・特約に基づき、必要書類を添え、以下の内容にて、保険金を請求します。

本契約に関する個人情報(要配慮個人情報を含む)が、保険契約の締結・維持管理、保険金の支払いなどの判断に関する業務目的のために利用されることに同意します。

保険契約者		請求日	
団体名	一般財団法人知多地区勤労者福祉サービスセンター	20	年 月 日
代表者名	(印)		

被保険者 会員	フリガナ	生年月日	大・昭・平・西暦
	氏名		年 月 日生
住所	〒	フリガナ	〒() -
	事業所番号	会員番号	サービスセンター加入日 年 月 日

該当する項目すべてに○をつけてください。

【会員本人の死亡・重度障害・後遺障害】

死亡日・症状固定日	不慮の事故・交通事故の事故日	保険始期時点の満年齢	※保険始期時点の満年齢とは、保険期間の初日(新規契約の初日または更新契約の初日)時点の満年齢であり、死亡日時点の満年齢ではありません。 (例)保険期間 2019年4月1日～2020年3月31日、死亡日 2019年10月10日、誕生日 1954年(S29年)7月1日の場合、「保険始期時点の満年齢」は満64歳です。	
年 月 日	年 月 日	満 歳		
請求事由	100・110 会員死亡(65歳未満の方)	円	120 不慮の事故による死亡	円
	101・111 会員死亡(65歳以上の方)	円	130 交通事故による死亡	円
	140・150 増加死亡(65歳以上71歳未満の方)	円	不慮の事故による重度・後遺障害 (級)	円
	200・210 重度障害(65歳未満の方)	円	交通事故による重度・後遺障害 (級)	円
	201・211 重度障害(65歳以上の方)	円		
260・270 増加重度障害(65歳以上71歳未満の方)	円			
			保険金	円

【住宅災害】

罹災日	20 年 月 日	物件住所	
1. 火災等による住宅災害(300 301 302 303)		2. 自然災害による住宅災害(310 311 312 313)	
火災 落雷 水漏れ 破裂・爆発	台風()号 地震 水災(豪雨・洪水等) 雪害	建物の延床面積	店舗併用住宅
その他()	床上浸水 その他()	坪	坪
全労済協会の処理欄	損害額 円	損害の程度	支払割合
	(1坪あたりの単価) × 延床面積 × 100 =	%	% (契約額) 円
	木造 60万円 × 坪		鉄筋 70万円 × 坪
			保険金 円

【傷病休業】

傷病名	休業期間	左記休業期間におけるご請求(受取)済み期間
	20 年 月 日 ~ 20 年 月 日	1. なし 2. 一部請求(受取)済 20 年 月 日 分まで
請求事由	1. 14日以上30日未満	円
	2. 30日以上60日未満	円
	3. 60日以上90日未満	円
	4. 90日以上120日未満	円
	5. 120日以上	円
		保険金合計 円

【慶弔見舞金】

家族死亡	事由確定(発生)日	保険金
400 配偶者 401 子 402 親	20 年 月 日	
403 住宅災害による同居親族		
死亡者氏名		円

保険金受取人	フリガナ	(印)	会員との続柄	
	氏名		1. 本人 2. 配偶者	
	〒		フリガナ	3. その他()
	住所			

給付金請求書兼証明書【お祝い給付金用】 記載例

給付金請求書兼証明書【お祝い給付金用】

原本郵送

コピーしてお使いください。

一般財団法人知多地区勤労者福祉サービスセンター 理事長 宛

請求日 20 △△年 △月 △日

下記事由のあったことを証明し、一般財団法人知多地区勤労者福祉サービスセンター業務規程に基づき給付金を請求します。

事業所名 知多福利株式会社			事業所代表者名 東海太郎		
会員番号 C X X X X - 0 0 0 2	会 員 半 田	ハン タ シ ロウ	性 別 男 次 郎	生 年 月 日 昭・平・西暦 60年 4月 1日	電 話 番 号 0562-00-1234
住 所 〒 478 - 8601 知多市緑町 1					

注意) 請求期間は、給付事由発生日より1年以内とします。
* 申請には、内容のわかる公的な添付書類が必要です。

区 分	説 明	該当欄に○	給付金額(円)	内 容	添付書類(写し可)
慶 事 祝 金	①会員が結婚したとき ②給付事由の確定日は婚姻日 (役所・役場に届け出た日) ③結婚祝金における結婚は法律上の婚姻をいい、事実婚(内縁関係)は含みません。		10,000	配偶者氏名: 婚姻届出日 20 年 月 日	婚姻日及び配偶者の記載があるもの *①②のいずれかを提出 ①婚姻届受理証明書 ②戸籍謄本(全部事項証明書)
慶 事 祝 金	①会員または会員の配偶者が 出産したとき ②給付事由の確定日は子の出生(誕生日) ③出生祝金における子は、実子のみ ④出生した子が2人以上のときは、人数分それぞれ給付対象となります。	○	10,000	フリガナ: ハンダサブロウ 子の氏名: 半田三郎 続柄: 三男 出生年月日 20△△年 △月 △日	出生の事実と親子関係がわかるもの *①②のいずれかを提出 ①母子健康手帳の出生届済証明 ②戸籍謄本(全部事項証明書)

振込先金融機関

銀行 半田 信用金庫 東海 本店 労働金庫 支店 農協 出張所	種 目	口 座 番 号
	1. 普通 2. 当座	0 6 5 4 3 2 2
口座名義人	フリガナ ハン タ シ ロウ 半田 次郎	

※漁業協同組合は、取扱いできません。
※ゆうちょ銀行の支店名は漢数字3文字、口座番号は7桁です。

本請求書と添付書類をご提出ください。

※振込先相違等により、別途手数料が必要になる場合には、振込金額から差し引かれます。通帳等をよくお確認のうえご記入ください。
(通帳を繰り越した本支店ではなく、口座を作成した本支店をご記入ください。)

給付金請求書兼証明書【お祝い給付金用】

原本郵送

コピーしてお使いください。

一般財団法人知多地区勤労者福祉サービスセンター 理事長 宛

請求日 20 年 月 日

下記事由のあったことを証明し、一般財団法人知多地区勤労者福祉サービスセンター業務規程に基づき給付金を請求します。

事業所名					事業所代表者名				
(印)					(印)				
会 員 番 号			会 員	性 別	男・女	生 年 月 日	昭・平・西暦 年 月 日 生		
住 所 (自宅)			〒 -			電 話 番 号			

注意) 請求期間は、給付事由発生日より1年以内とします。
*申請には、内容のわかる公的な添付書類が必要です。

区 分	説 明	該当欄に○	給付金額(円)	内 容	添付書類(写し可)
慶 事 祝 金	結婚祝金 ①会員が結婚したとき ②給付事由の確定日は婚姻日(役所・役場に届け出た日) ③結婚祝金における結婚は法律上の婚姻をいい、事実婚(内縁関係)は含みません。		10,000	配偶者氏名: 婚姻届出日 20 年 月 日	婚姻日及び配偶者の記載があるもの *①②のいずれかを提出 ①婚姻届受理証明書 ②戸籍謄本(全部事項証明書)
	出生祝金 ①会員または会員の配偶者が出産したとき ②給付事由の確定日は子の出生(誕生日) ③出生祝金における子は、実子のみ ④出生した子が2人以上のときは、人数分それぞれ給付対象となります。		10,000	フリガナ: 子の氏名: 続柄: 出生年月日 20 年 月 日	出生の事実と親子関係がわかるもの *①②のいずれかを提出 ①母子健康手帳の出生届済証明 ②戸籍謄本(全部事項証明書)

振込先金融機関

銀行 信用金庫 労働金庫 農協	本店 支店 出張所	種 目	口 座 番 号						
		1. 普通 2. 当座							
フリガナ									
口座名義人									

※漁業協同組合は、取扱いできません。
※ゆうちょ銀行の支店名は漢数字3文字、口座番号は7桁です。

本請求書と添付書類をご提出ください。

※振込先相違等により、別途手数料が必要になる場合には、振込金額から差し引かれます。通帳等をよくお確認のうえご記入ください。
(通帳を繰り越した本支店ではなく、口座を作成した本支店をご記入ください。)

特別利用券等申込書記載例

FAX可

特別利用券等申込書

コピーしてお使いください

利用日の14日前までに申込書でお申込みください。

※必要事項をすべてご記入ください。

申込日 20△△年△△月△△日

申込者	会員番号	CXXXX-0001	事業所名	知多福利(株)
	会員氏名	半田太郎	電話 (自宅もしくは携帯)	0569-00-1234
	〒	475-8666	送り先住所(自宅) ※自宅以外は不可	半田市東洋町 2-1

※有償、無償を問わず本券を第三者へ譲渡（インターネットオークション等を含む）した場合は本券は無効となり、補助金を返還いただきます。使用状況管理をしていますので、ご注意ください。

※退会後のご利用はできません。

東京ディズニーリゾート

コーポレートプログラム利用券	1 枚
利用予定日	20△△年 7 月 20 日

※コーポレートプログラム利用券は年度内1会員1枚利用可能

海遊館

施設利用補助券	2 枚
利用予定日	20△△年 6 月 1 日

※施設利用補助券は年度内1会員2枚まで利用可能

半田空の科学館

プラネタリウム観覧券 （「星空ライブ」のみ有効）	大人（高校生以上）	1 枚
	小人（3歳～中学生）	3 枚
利用予定日	20△△年 8 月 1 日	

※プラネタリウム観覧券は年度内1会員10枚まで利用可能

廻船問屋瀧田家

特別入館券	2 枚
利用予定日	20△△年 9 月 1 日

※特別入館券は年度内1会員5枚まで利用可能

あいち健康プラザ

特別利用券	1 枚
利用予定日	20△△年 5 月 1 日

※特別利用券は年度内1会員1枚利用可能

特別利用券等申込書

コピーしてお使いください

利用日の14日前までに申込書でお申込みください。

※必要事項をすべてご記入ください。

申込日 20 年 月 日

申込者	会員番号		事業所名	
	会員氏名		電話 (自宅もしくは携帯)	- -
	〒		送り先住所 (自宅) ※自宅以外は不可	

※有償、無償を問わず本券を第三者へ譲渡（インターネットオークション等を含む）した場合は本券は無効となり、補助金を返還いただきます。使用状況管理をしていますので、ご注意ください。

※退会後のご利用はできません。

東京ディズニーリゾート

コーポレートプログラム利用券	枚
利用予定日	年 月 日

※コーポレートプログラム利用券は年度内1会員1枚利用可能

海遊館

施設利用補助券	枚
利用予定日	年 月 日

※施設利用補助券は年度内1会員2枚まで利用可能

半田空の科学館

プラネタリウム観覧券 （「星空ライブ」のみ有効）	大人（高校生以上）	枚
	小人（3歳～中学生）	枚
利用予定日	年 月 日	

※プラネタリウム観覧券は年度内1会員10枚まで利用可能

廻船問屋瀧田家

特別入館券	枚
利用予定日	年 月 日

※特別入館券は年度内1会員5枚まで利用可能

あいち健康プラザ

特別利用券	枚
利用予定日	年 月 日

※特別利用券は年度内1会員1枚利用可能



特別利用券申込みフォーム

補助金・助成金等請求書記載例

原本郵送

補助金・助成金等請求書

コピーしてお使いください

20△△年 △月 △日

一般財団法人知多地区勤労者福祉サービスセンター理事長 宛

請求者会員番号 -
(ご請求代表者)

郵便番号 〒475-8666

住所 半田市東洋町 2-1

氏名 半田太郎 

連絡先 (0569) 00-1234

該当	請求項目	補助・助成金	添付書類
<input checked="" type="radio"/>	宿泊補助金	合計金額 2,000 円 (補助券 1 枚)	宿泊補助券 (利用施設の証明がされているもの)
	宿泊補助金一括請求 (会員が2会員以上の場合)	合計金額 円 (補助券 枚)	人数分の宿泊補助券 (利用施設の証明がされているもの)
	夜間大学・定時制高校 専門学校卒業祝金	20,000円	卒業証書の写し ※会員のみ対象
	大学公開講座受講助成金	円 ※3,000円以内	受講料支払の受領書の写し
		円	
		円	

該当の項目欄に○を付けてください。

指定振込先口座名

預金	半田 <input checked="" type="radio"/> 銀行 信用金庫 労働金庫 農協	本店 <input checked="" type="radio"/> 支店 出張所	種目	預金口座番号						
			1. <input checked="" type="radio"/> 普通 2. <input type="radio"/> 当座	0	6	5	4	3	2	1
口座名義	フリガナ ハン タ タ ロウ 半田太郎									

※振込までに1か月半程度かかります。

※漁業協同組合は、取扱いきません。

※ゆうちょ銀行の支店名は漢数字3文字です。また、口座番号は7桁です。

※振込先相違等により、別途手数料が必要になる場合には、振込金額から差引かれます。通帳等をよくお確かめのうえご記入ください。(通帳を繰越した本支店ではなく、口座を作成した本支店をご記入ください。)

サービスセンター受付印

補助金・助成金等請求書

コピーしてお使いください

20 年 月 日

一般財団法人知多地区勤労者福祉サービスセンター理事長 宛

請求者会員番号 -
(ご請求代表者)

郵便番号 〒 -

住 所

氏 名 (印)

連絡先 ()

該当	請 求 項 目	補助・助成金	添 付 書 類
	宿泊補助金	合計金額 円 (補助券 枚)	宿泊補助券 (利用施設の証明がされているもの)
	宿泊補助金一括請求 (会員が2会員以上の場合)	合計金額 円 (補助券 枚)	人数分の宿泊補助券 (利用施設の証明がされているもの)
	夜間大学・定時制高校 専門学校卒業祝金	20,000円	卒業証書の写し ※会員のみ対象
	大学公開講座受講助成金	円 ※3,000円以内	受講料支払の受領書の写し
		円	
		円	

該当の項目欄に○を付けてください。

指定振込先口座名

預 金	銀行 信用金庫 労働金庫 農協	本店 支店 出張所	種 目	預 金 口 座 番 号						
			1. 普通 2. 当座	<input type="text"/>	<input type="text"/>	<input type="text"/>	<input type="text"/>	<input type="text"/>	<input type="text"/>	<input type="text"/>
口 座 名 義	フリガナ -----									

- ※振込までに1か月半程度かかります。
- ※漁業協同組合は、取扱いできません。
- ※ゆうちょ銀行の支店名は漢数字3文字です。また、口座番号は7桁です。
- ※振込先相違等により、別途手数料が必要になる場合には、振込金額から差引かれます。通帳等をよくお確かめのうえご記入ください。(通帳を繰越した本支店ではなく、口座を作成した本支店をご記入ください。)

サービスセンター受付印

ご紹介ください!

「わーくりい知多」では新規会員を募集しています。
お知り合いの「わーくりい知多」未加入事業所をご紹介ください。
ご紹介いただいた事業所が入会(2名様以上)されたときは、
ご紹介者にもクオカードを進呈いたします。(上限5名様分)

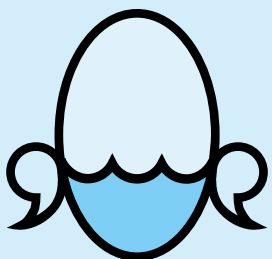

わーくりい知多
WORKLY CHITA



Enjoy Life

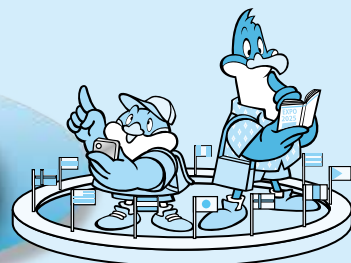

会員になると

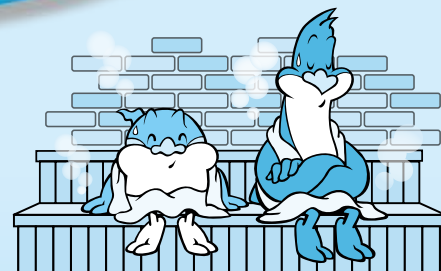

共済給付

結婚、出生、傷病、障がい、死亡など

チケットのあっせん割引

パンテリンドームナゴヤ、コンサート、催事入場券など

各種イベント

バスツアー・体験教室など

宿泊補助券

1泊2,000円補助 年2枚

人間ドック

8,000円以内の助成(35歳以上、年1回)

施設利用助成券

レジャー施設など(年20枚=上・下期各10枚)

- 入会できる方 知多5市5町の従業員300人以下または資本金3億円以下の中小企業にお勤めの勤労者(パート従業員含む)とその事業主。
※事業所(会社)単位での入会となります。
- 入会金 1,000円(全額事業主負担)
- 会費 1人月額1,000円(うち事業主負担 600円以上)
パートの方は1人月額700円(300円は別に市・町から補助を受けています)

2024年度に実施した主な自主企画事業(イベント等)

4月 春の健康ハイキング



(宇津江四十八滝)

6月 恐竜博物館&化石発掘体験ツアー



(恐竜博物館)



(化石発掘体験)

7月 陶芸体験教室



(ヤマタネ)

8月 夏の社会見学ツアー



(セントレア)



(名古屋市科学館)

9月 パン作り体験教室



(安城産業文化公園デンパーク)

10月 秋の日帰り自由散策ツアー(京都)



10月~1月 ホテル ランチ&ディナー



11月~1月 わーくりに丼フェア



(南知多町8施設)

10月~12月 みかん狩り



(鈴ヶ谷センター)

11月 ドローン教室・操縦体験



1月~4月 いちご狩り



(ジョイフルファーム 鶺鴒の池)



(一財)知多地区勤労者福祉サービスセンター

〒477-0037 東海市高横須賀町柵形1番地の7
(東海市立勤労センター 3F)

TEL 0562-33-7401 FAX 0562-33-7447

フクリハゴーワーククリイ

フリーダイヤル 0120-29-5509

ホームページ - <https://workly.jp/>

業務時間 9:00 ~ 17:45

定休日 土・日・祝日・年末年始

