

## 「2024年度版ガイドブック」発刊に当たって

わーくりい知多は、昨年度、地域に根差して四半世紀となる設立25周年を迎え、記念事業や特別企画などには大変多くの方にご参加をいただき、また、事業実施に際して、地域の事業所及び関係各位のご協力に対し厚くお礼申し上げます。

本格的なアフターコロナ時代に突入し、わーくりい事業への参加者も徐々にコロナ禍以前の水準に戻ってきましたが、一方では、人件費及び諸物価上昇という新たな局面を迎えています。



こうした状況の中で、ユーザーフレンドリー（利用者本位）を基本方針として、サービス水準を維持しつつ、多くの会員さんが集まり賑やかに開催する集合・集団型事業と家族や少人数で楽しめる分散・個人型事業を織り交ぜ、会員ニーズにお応えできるよう、様々なジャンルの事業展開に努めてまいりますので、ご理解・ご協力のほどよろしくお願い申し上げます。

なお、このガイドブックは、わーくりい知多の事業概要や手続きについて網羅しておりますので、毎月発行するわーくりいニュースとあわせてご活用ください。



2024年4月

一般財団法人 知多地区勤労者福祉サービスセンター  
理事長 花田 勝 重

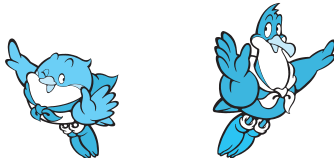
愛称		「わーくりい知多」の愛称は、一般公募による352点の中から採用された常滑市の滝田実千代さんの作品で、働く「わーく」と福利「ふくり」という言葉を掛け合わせたものです。
シンボルマーク	 シンボルマーク	上記ロゴとともに東海市のイラストレーター成田わたるさんによる作品でシンボルマークは、 <b>海と山からなる知多半島</b> を <b>伊勢湾と三河湾の波</b> が支え合っているところを表現したものです。
マスコットキャラクター	 山鳥「ヤッピー」 海鳥「ウッピー」	マスコットキャラクターは、山鳥「ヤッピー」と海鳥「ウッピー」です。

わーくりい知多では、ガイドブックのすべてのページを4月当初にホームページへ掲載しており、申請書等もダウンロードしていただけますので、ご利用ください。

# 目次

WORKLY CHITA  
GUIDE BOOK  
index

04	■ サービスセンターの概要	一般財団法人知多地区勤労者福祉サービスセンターの概要
05		サービスセンターの組織
06	■ 入退会・会費と各種届出	入退会・会費と各種届出
08	■ 会員になると	ご利用の手引き
10	■ 共済給付	お見舞い給付金・お祝い給付金・請求方法など
12	■ 健康管理	生活習慣病予防健診受診助成
14		24時間健康・育児・介護相談サービス（無料） 郵送検査サービス「おうちでドック」
15	■ 融資のあっせん	労働金庫融資のあっせん
16	■ 利用助成券	わーくりいチケットの利用 利用助成券使用施設一覧
17		
23	■ 宿泊補助	宿泊補助券の利用 宿泊補助券取扱指定旅行社 提携宿泊施設 南知多の宿 美浜の宿
24		
25		
26		
28		
29	■ お申込みに関するお知らせ	申込受付・キャンセルについて
30		あっせんに関する周知事項
31	■ 夏季保養施設	夏季保養施設
32	■ イベント等企画事業	自主企画事業
33	■ チケットあっせん	各種チケットあっせん
34	■ 各種物品等あっせん	各種物品・割引利用券あっせん
35	■ 野球チケットのあっせん	バンテリンドームナゴヤ観戦チケット
36	■ 推奨ツアー	推奨ツアー
37	■ 特別利用券	特別利用券 東京ディズニーリゾート あいち健康プラザ
38		
39		
40	■ 自動車学校	自動車学校免許取得費用割引
41	■ 生涯学習	夜間大学・定時制高校・専門学校卒業祝金給付 大学公開講座助成 ユークャン通信講座助成 NHK学園生涯学習通信講座助成 資格の大原社会人講座助成
42		



43	■ ゴルフ・スキー	ゴルフ場 スキー割引券
44	■ 結婚・葬儀（ハートフルセンターの利用）	結婚
45		葬儀
46	■ 全福センター	全国中小企業勤労者福祉サービスセンター 全福ネット入院あんしん保険・全福ワンコイン労災・傷害共済 全国展開のホテル（全福センター割引協定契約宿泊施設）
47		
48	■ 協力店	協力店利用案内
49		半田市
51		常滑市
53		東海市
54		大府市
55		知多市
56		阿久比町、東浦町
57		南知多町
58		美浜町
59		武豊町、その他
62	■ 各種届出書	会員証再交付申請書
64		給付金請求書兼証明書【お見舞い給付金用】
66		保険金請求書兼証明書＜一括用＞
68		給付金請求書兼証明書【お祝い給付金用】
70		特別利用券等申込書（東京ディズニーリゾート・海遊館 半田空の科学館・廻船問屋瀧田家 あいち健康プラザ）
72		補助金・助成金等請求書
74		ゴルフ倶楽部予約申込書

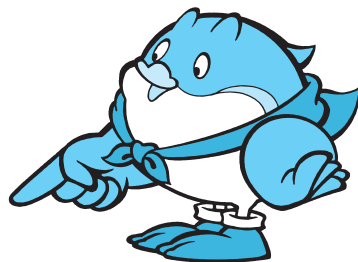

## 一般財団法人知多地区勤労者福祉サービスセンターの概要

一般財団法人知多地区勤労者福祉サービスセンターは、「互助の精神」を基本理念として知多地域5市5町の行政、労働団体などが協力して、中小企業に働く皆さまに福利厚生事業・共済給付事業等を提供するため設立した団体です。

### 運営の基本方針

会員が、いつでもどこでも、しかも簡単に利用でき、入ってよかったと思える「ユーザーフレンドリー(利用者本位)」を追求し、会員と家族のために役立つ事業運営をします。

### 名称と運営機関

一般財団法人知多地区勤労者福祉サービスセンター

### 目的

中小企業勤労者のための総合的な福祉事業を行うことにより、中小企業勤労者の福祉向上を図るとともに、中小企業の振興、地域社会の活性化に寄与することを目的とする。(定款第3条)

### 理事長

花田勝重(東海市長)

### 所在地

東海市高横須賀町榊形 1-7(東海市立勤労センター3F)

### 設立年月日

1998(平成10)年4月1日(民法34条に基づく財団法人として愛知県知事許可)  
2012(平成24)年4月1日(公益法人制度改革三法に基づく一般財団法人に移行)

### 事業

- (1)中小企業勤労者の在職中及び老後の生活安定に係る事業
- (2)中小企業勤労者の健康の維持増進に係る事業
- (3)中小企業勤労者の自己啓発及び余暇活動に係る事業
- (4)中小企業勤労者の財産形成に係る事業
- (5)センターへの加入促進を図るとともに、生活及び産業に関する情報を発信する事業
- (6)その他センターの目的を達成するために必要な事業

### 対象

- (1) 知多5市5町の事業所に従事する中小企業の勤労者等(事業所単位の入会が原則)
- (2) 知多5市5町内に在住し、市町外の中小企業に従事する勤労者等

### 設立の経過

設立当時、国は、各地域に中小企業勤労者の総合福祉の向上を目指して、サービスセンターの設立、育成、支援を補助制度と併せて強力に指導していました。この知多地区は、「ものづくり愛知」の一翼を担う勤労者が多かったことから、各市町とも勤労者対策の必要性を認識しており、前向きに取り組む努力をしていました。

そこで、同一レベルで知多地域の労働者福祉が高められることやスケールメリットを生かした事業展開ができることから広域設立したものです。

その後、国において公益法人制度改革が行われ、これに伴って2012年4月に一般財団法人に移行しました。

## わーくりい知多の特長

**来店不要方式** … 事務所が北部の東海市にあるため、申込等について、電話・インターネット・FAX・郵便で、取り扱いに地理的ハンデがでないようにしています。チケット代金、イベント参加費もすべて口座振込で対応しています。

**利用助成券方式** … 施設利用券10枚、宿泊補助券等をセットにした「わーくりいチケット」を年2回(4月・10月)全会員に配布。いつでもどこでも利用できるカフェテリア方式(自由選択式)を採用しています。

**会員証割引** … 会員証を提示することにより、グルメ・ショッピング・旅行・カラオケ・ゴルフ練習場などの協力店が、割引利用できます。

**パートタイム労働者補助金制度** … 知多5市5町が、パートタイム会員の会費について事業主負担分1人月額300円を事業所へ補助します。(パート会員は、会費月額700円)

## サービスセンターの組織

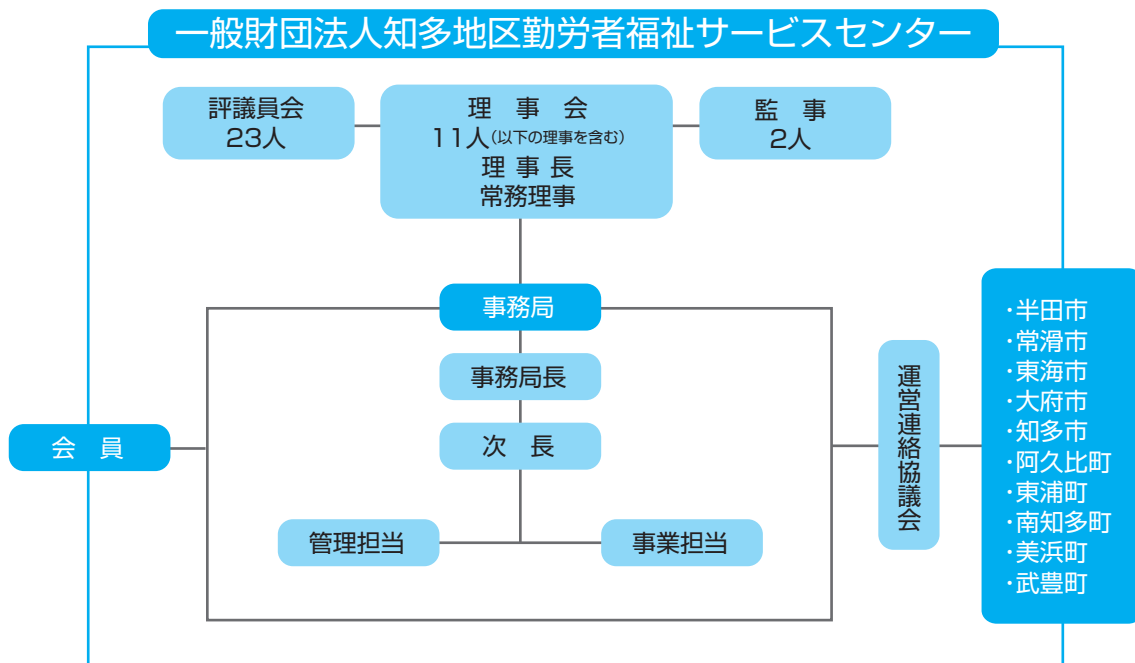

### わーくりい知多と協力関係にある 労働福祉事業団体等

- 愛知県労働者福祉協議会知多支部(略称: 労福協知多支部)
- 一般社団法人全国中小企業勤労者福祉サービスセンター(略称: 全福センター)
- 一般財団法人愛知県労働者福祉基金協会(愛称: ハートフルセンター)
- 東海労働金庫(略称: 東海ろうきん)
- 全国労働者共済生活協同組合連合会(略称: こくみん共済 coop)

# 入退会・会費と各種届出

## 1 入会できる方

知多5市5町の従業員300人以下、又は資本金3億円以下の中小企業にお勤めの勤労者(パート従業員を含む)とその事業主。(事業所単位の入会が原則です)

## 2 入会金と会費

- 入会金：会員1人につき 1,000円(全額事業主負担)
- 会費：会員1人につき月額1,000円(事業主が600円以上負担)  
 〈パート従業員の会費について〉  
 事業所所在地の市町から1人につき月額300円の補助が事業主にありますので、会費納付額は700円となります。  
 ※事業主が負担された会費は、税法上損金又は必要経費として処理できます。

## 3 入会と退会方法

入会を希望される事業所の方は、「新規入会申込書」を事務局までご請求ください。  
 追加加入の場合は「追加加入申込書」によりお申込みください。  
 退会の場合は、「退会届」を提出ください。  
 ※退会時に返却していただくもの

- ・会員証
- ・わーくりチケット

※「毎月15日」までに届出書が事務局に到着し、受理したものを基準とします。

## 4 会員資格の発生日と喪失日

会員資格の発生は、翌月の1日から会員となります。  
 会員資格の喪失は、当月の末日で会員資格がなくなります。  
 入退会・追加・変更等届出書の締切は毎月15日です。  
 ※FAXにて受付可。後から原本を郵送してください。  
 ※入退会の受付は毎月15日までですが、入会者の多い場合は事前にご相談ください。

## 5 会費の納入方法

会費は、3ヶ月分前納で指定金融機関の口座から4月、7月、10月、1月の金融機関の営業初日に自動引き落としでお支払いいただきます。

### 〈新規加入の場合〉

資格発生日に応じた入会金・会費を期日までに納入してください。入会物品と併せて納入の案内を送付します。

(入会金・会費は、1人当たり金額)

入会承認日	資格発生日	入会金	会費納付月	会費	納入方法
2/16 ~ 3/15	4/1	1,000円	④⑤⑥	3,000円	4/10までに納入
3/16 ~ 4/15	5/1	1,000円	⑤⑥	2,000円	5/10までに納入
4/16 ~ 5/15	6/1	1,000円	⑥	1,000円	6/10までに納入
5/16 ~ 6/15	7/1	1,000円	⑦⑧⑨	3,000円	7/10までに納入
6/16 ~ 7/15	8/1	1,000円	⑧⑨	2,000円	8/10までに納入
7/16 ~ 8/15	9/1	1,000円	⑨	1,000円	9/10までに納入
8/16 ~ 9/15	10/1	1,000円	⑩⑪⑫	3,000円	10/10までに納入
9/16 ~ 10/15	11/1	1,000円	⑪⑫	2,000円	11/10までに納入
10/16 ~ 11/15	12/1	1,000円	⑫	1,000円	12/10までに納入
11/16 ~ 12/15	1/1	1,000円	①②③	3,000円	1/10までに納入
12/16 ~ 1/15	2/1	1,000円	②③	2,000円	2/10までに納入
1/16 ~ 2/15	3/1	1,000円	③	1,000円	3/10までに納入

## 〈追加加入の場合〉

登録口座から、下記の通りの口座振替となります。

(入会金・会費は、1人当たり金額)

入会承認日	資格発生日	入会金	会費納付月	会費	納入方法
2/16 ~ 3/15	4/1	1,000円	④⑤⑥	3,000円	4/1に口座振替
3/16 ~ 4/15	5/1	1,000円	⑤⑥⑦⑧⑨	5,000円	7/1に口座振替
4/16 ~ 5/15	6/1	1,000円	⑥⑦⑧⑨	4,000円	//
5/16 ~ 6/15	7/1	1,000円	⑦⑧⑨	3,000円	//
6/16 ~ 7/15	8/1	1,000円	⑧⑨⑩⑪⑫	5,000円	10/1に口座振替
7/16 ~ 8/15	9/1	1,000円	⑨⑩⑪⑫	4,000円	//
8/16 ~ 9/15	10/1	1,000円	⑩⑪⑫	3,000円	//
9/16 ~ 10/15	11/1	1,000円	⑪⑫①②③	5,000円	1/4に口座振替
10/16 ~ 11/15	12/1	1,000円	⑫①②③	4,000円	//
11/16 ~ 12/15	1/1	1,000円	①②③	3,000円	//
12/16 ~ 1/15	2/1	1,000円	②③④⑤⑥	5,000円	4/1に口座振替
1/16 ~ 2/15	3/1	1,000円	③④⑤⑥	4,000円	//

## 〈退会の場合の会費精算〉

- ・ 会員が退会した時は、退会日の属する月の会費まで必要となります。会費は前納となっていますので、次回口座振替日に退会者返金と在会者・追加加入者の会費等を精算します。

## ■指定金融機関

- ・ 三菱UFJ銀行 ・ 半田信用金庫 ・ 愛知銀行 ・ 知多信用金庫 ・ 名古屋銀行
- ・ 東海労働金庫 ・ 中京銀行 ・ あいち知多農業協同組合 ・ 大垣共立銀行 ・ 碧海信用金庫

## 6 会員の関連事業内異動

- 入会している関連会社間の人事異動(配属事業所の変更)による会員の異動については、次のように取り扱っています。「会員の関連事業内異動届」を事務局までご請求ください。
  - ・ 入会金は、免除となります。
  - ・ わーくりいチケットは、継続使用します。
  - ・ 新しい会員番号となりますので、会員証を発行します。(会員証発行にかかる手数料は無料です。旧会員証は返却してください。)

## 7 各種届出

〈入退会〉 ※ホームページからダウンロードまたは事務局までご請求ください。

- ・ 新規入会申込書 事務局までご請求ください。
- ・ 追加加入申込書 入会している事業所で会員の追加加入をする場合
- ・ 退会届 会員の一部又は会員全員が退会する場合

〈変更・異動〉 ※ホームページからダウンロードまたは事務局までご請求ください。

- ・ 事業所 変更届 事業所の登録事項を変更する場合
- ・ 会員 変更届 会員の登録事項を変更する場合
- ・ 会員の関連事業内異動届 入会している関連会社間で会員が異動となる場合
- ・ 預金口座振替変更依頼書 現在、登録されている口座を変更する場合  
(氏名・肩書きが変わった場合、変更届と一緒にご提出ください。)

〈再発行〉

- ・ 会員証再交付申請書 (P63) 会員証を紛失、汚損等により再発行する場合

〈給付金・補助金・特別利用券等請求〉

- ・ 給付金請求書兼証明書  
〔お見舞い給付金用〕 (P65) } 傷病休業、死亡など給付事由が発生した場合
- ・ 自治体提携慶弔共済保険  
保険金請求書兼証明書(一括用) (P67) }
- ・ 給付金請求書兼証明書  
〔お祝い給付金用〕 (P69) 結婚、出生の給付事由が発生した場合
- ・ 特別利用券等申込書 (P71) 東京ディズニーリゾートなどの特別利用券等を請求する場合
- ・ 補助金・助成金等請求書 (P73) 宿泊補助金、夜間大学・定時制高校・専門学校卒業祝金、  
大学公開講座の助成金を請求する場合

※各種書式は、ホームページからもダウンロードできます。

# ご利用の手引き

ご加入いただくと以下のものを送付しますので、確認のうえご利用ください。

## 会員証

- ①各種事業の申込みや提携施設・協力店の利用の際、このカードを呈示することにより割引等各種の特典が受けられます。
- ②氏名変更の場合は「会員変更届」(※無料)、紛失・汚損等の場合は「会員証再交付申請書」(※会員証再交付手数料 500円)を提出してください。
- ③この会員証で全福センター、ハートフル健康・介護相談の利用もできます。
- ④退会時には、返却してください。



会員証(表)

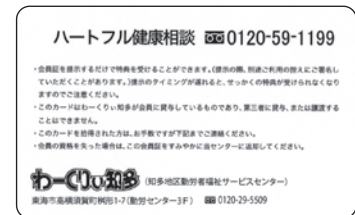

会員証(裏)

## ガイドブック

- ①わーくり知多の利用方法や各種特典が受けられる提携施設・協力店及び各種の書式等を掲載していますので利用の際には参照してください。
- ②このガイドブックに掲載しています料金や特典内容は、各施設で予告なしに変更される場合があります。ご利用の際にはご確認ください。



ガイドブック(A4サイズ)

## わーくりチケット

- ①わーくりチケットは金券と同様にお取扱いいただき、大切に保管してください。
  - ・紛失されても再発行はいたしません。
  - ・すべて使い切っても追加発行はいたしません。
- ②利用期間は毎年4月から翌年3月まで、余っても次年度に利用できません。
- ③他人に譲渡したり、不正利用された場合には実費を負担していただきます。



わーくりチケット

わーくり知多のホームページには、個人名を除く会員事業所の一覧を掲載しています。次の事業所は、ホームページの一番下のお問い合わせメールにてご連絡ください。

- 1 事業所名簿と貴社のホームページとのリンクを希望される場合は、アドレス(URL)をご連絡ください。
- 2 わーくり知多のホームページへの名簿掲載を希望されない事業所は、その旨をご連絡ください。
- 3 貴社のホームページから、わーくり知多へリンクしていただける場合は、ご連絡をお願いします。



## ご利用の範囲

### 会員と同居家族の方が利用できるもの

- ①利用助成券(提携施設で割引が受けられます)
- ②宿泊補助券(1枚2,000円年間2枚まで)
- ③バンテリンドームナゴヤ観戦チケットの割引購入
- ④コンサート・観劇などのチケットの割引購入
- ⑤バスツアー・各種の体験教室などへの参加
- ⑥他団体(ハートフルセンター)との提携による
  - ・24時間健康・介護相談サービス
  - ・ゴルフ場の予約
  - ・結婚式場、葬儀場の紹介
- ⑦郵送検査サービス「おうちでドック」の割引  
(※会員及び二親等以内の親族)
- ⑧自動車学校免許取得費用の割引
- ⑨自己啓発講座の紹介と受講料助成
  - ・大学公開講座助成
  - ・ユーキャン通信講座助成
  - ・NHK学園生涯学習通信講座助成
  - ・資格の大原社会人講座助成
- ⑩特典が受けられる施設(協力店・提携施設)
  - ・わーくりい知多協力店での割引等サービス
  - ・愛知・岐阜・三重・静岡などでの提携施設の割引等サービス
  - ・全福センター提携施設の割引等サービス(全国の提携施設)
- ⑪夏休み保養施設の利用

### 会員本人のみが利用できるもの

- ①生活習慣病予防健診受診助成(35歳以上が対象)
- ②夜間大学・定時制高校・専門学校卒業祝い金
- ③共済(お見舞い・お祝い)給付
- ④労働金庫融資あっせん(事業主除く)

## 広報活動

1. 「わーくりいニュース(会報)」を発行します。
  - ・バスツアーや体験教室他各種のイベント、各種チケット、お知らせなど年11回(12月・1月は合併号)発行しますのでお気に入りの企画にお申込みください。
2. ホームページを開設しています。
  - ・わーくりい知多の情報を公開しています。
  - ・各種イベントの参加申込やチケットの購入等直接申込みができます。

<https://workly.jp/>

同居のご家族であれば全員の方  
(配偶者・子・子の配偶者・孫等)  
が利用できます。



わーくりいニュース(会報)



ホームページ QRコード

# 全労済協会共済保険給付（お見舞い給付金）

わーくりい知多では、一般財団法人全国勤労者福祉・共済振興協会(略称:全労済協会)を引受団体とする「自治体提携慶弔共済保険」を契約して実施しています。

会員にご不幸やお見舞いごとがあったときに、以下の発生事由に対して、傷病休業・障がい・死亡保険金、死亡弔慰金及び住宅災害保険金を給付します。

**請求資格** 会員(会員死亡の場合は保険金受取人)

**請求期間** 給付事由発生日から3年間有効ですが、事由発生後速やかにご請求ください。

**給付内容** 全労済協会の「普通保険約款」・「特約条項」・「保険金請求の手引き」に基づいて給付します。

区分	項目		給付金額(円)	添付書類(写し可)	
傷病休業	本人	休業 14日以上 30日未満	10,000	※通院日数・入院日数ではなく、連続した休業日数が対象となります。 傷病による休業期間が確認できる書類 *①②のいずれかを提出 ①休業証明(出勤簿等) ②医師の診断書	
		休業 30日以上 60日未満	15,000		
		休業 60日以上 90日未満	20,000		
		休業 90日以上 120日未満	30,000		
		休業 120日以上	40,000		
障がい	本人	交通事故による後遺障がい	700,000 以内	●後遺障害診断書 ●交通事故証明書 ●不慮の事故証明書 ●支給決定通知書 等	
		不慮の事故による後遺障がい	600,000 以内		
		疾病による 重度障がい	65歳未満		500,000
			65歳以上		250,000
死亡	本人	交通事故による死亡	700,000	●死亡診断書 ●死亡された方の戸籍謄本(出生から死亡までの全て記載があるもの) ●死亡された方と受取人の関係がわかる戸籍謄本(全部事項証明書) ●交通事故証明書 ●不慮の事故証明書	
		不慮の事故による死亡	600,000		
		疾病死亡	65歳未満		500,000
			65歳以上		250,000
	会員の配偶者の死亡		50,000	死亡日が確認できる書類 ●死亡診断書	
	会員の子の死亡		30,000	●死亡された方の戸籍謄本(全部事項証明書)	
	会員の親の死亡(配偶者の親も対象)		10,000	会員と死亡された方の続柄が確認できる書類 ●戸籍謄本(全部事項証明書)	
住宅災害	火災等	建物・家財の損害程度	50%以上	500,000	※災害が発生したら至急ご連絡ください。 会員の居住する家屋等が対象となります。  ●修理業者による見積書(いつどのような災害によるものか明記必要) ●現場の写真(被害状況のわかるもの・建物の全景写真) ●関係官署の罹災証明書  会員との続柄と死亡が確認できる証明書 ●戸籍謄本(全部事項証明書) ●死亡診断書(死体検案書)、新聞報道等の該当箇所
			30%以上 50%未満	350,000	
			20%以上 30%未満	250,000	
			20%未満	100,000	
	自然災害	建物の損害程度	70%以上	150,000	
			20%以上 70%未満	75,000	
			20%未満	15,000	
	床上浸水		30,000		
住宅災害による会員の同居親族の死亡		20,000			

■「死亡保険金等」の下表の範囲は給付対象外です。

区分	原因
死亡給付(本人)・重度障がい	自殺、飢餓、自然死亡(老衰)、不明 等

## わーくりい知多独自慶事給付（お祝い給付金）

全労済協会のお見舞い関係の給付金のほかに、わーくりい知多独自でお祝い給付事業を実施しています。会員への慶事共済として、慶事祝金を給付します。

請求資格 **会員**

請求期間 **給付事由発生日から1年間有効ですが、事由発生後速やかにご請求ください。**

給付内容 (一財)知多地区勤労者福祉サービスセンター(わーくりい知多)の規定に基づいて結婚及び出生の祝金を給付します。

区分	説明	給付金額(円)	添付書類(写し可)
慶事祝金	①会員が結婚したとき ②婚姻日(役所・役場に届け出た日)が、給付事由確定日です。 ③結婚祝金における結婚は、法律上の婚姻をいい、事実婚(内縁関係)は含みません。	10,000	婚姻日及び配偶者の記載があるもの *①②のいずれかを提出 ①婚姻届受理証明書 ②戸籍謄本(全部事項証明書)
	①会員または会員の配偶者が出産したとき ②子の出生(誕生)日が、給付事由確定日です。 ③出生祝金における「子」は、実子のみをいいます。 ④出生した子が2人以上のときは、人数分それぞれ給付対象となります。	10,000	出生の事実と親子関係がわかるもの *①②のいずれかを提出 ①母子健康手帳の出生届済証明 ②戸籍謄本(全部事項証明書)

■「出生祝金」を給付できない場合 出生して14日以内に死亡したとき

## 共済給付の請求方法など

### 請求方法

#### ●全労済協会共済保険(お見舞い給付金)

「給付金請求書兼証明書〔お見舞い給付金用〕(P65)に事業所で証明を受け、併せて「保険金請求書兼証明書〈一括用〉(P67)及び添付書類を「わーくりい知多」へ提出してください。会員死亡の場合は、「退会届」(毎月15日締切)も併せて提出してください。

請求書類受付後、追加で証明書類等の提出をお願いすることがありますので、ご了承ください。

《全労災協会共済給付の流れ》

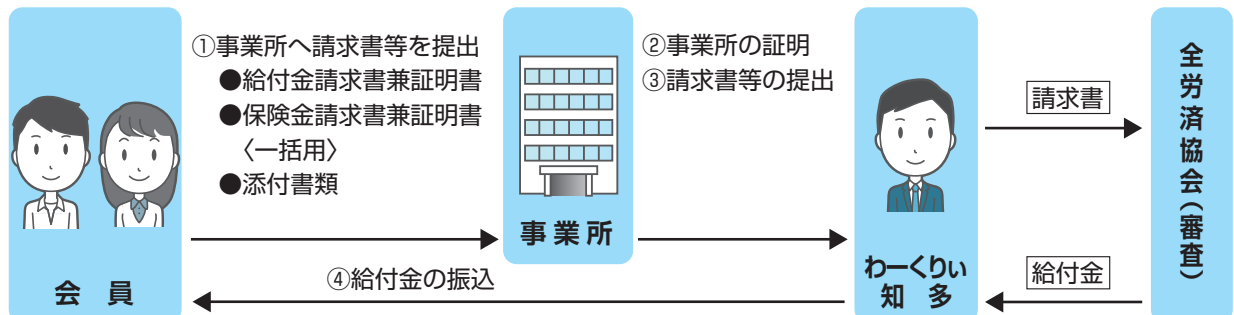

#### ●慶事祝金(お祝い給付金)

「給付金請求書兼証明書〔お祝い給付金用〕(P69)に事業所で証明を受け、添付書類とともに、「わーくりい知多」へ提出してください。結婚により姓、住所が変わる場合は、「会員 変更届」(毎月15日締切)も提出してください。

### 給付金の受取

- ①給付金は、申請者の個人口座へ振り込みます。
- ②虚偽の請求、その他不正行為により給付金の支給を受けた場合には、その給付金は返還していただきます。

## 生活習慣病予防健診受診助成

会員が下記の「指定健診機関」で生活習慣病予防健診(一般健診と付加健診の両方)を受診した場合に助成します。

### 対 象

**35歳以上の会員(利用年度において35歳になる方を含む。)**

同一年度1回の助成が受けられます。

### 助 成 額

本人負担分の8,000円以内

### 利用方法

- 予約時に「わーくりい知多の会員」であることを伝えてください。
- 当日健診前に健康保険証、会員証、必要事項を記入した生活習慣病予防健診受診助成券(わーくりいチケット綴じ込み)を必ず健診機関の担当窓口に提出してください。
- 保険の種類によって手順が異なりますのでご注意ください。
- 詳しくは、お申込みの健診機関にお尋ねください。

### 健診機関

わーくりい知多「指定健診機関」

### 注 意

生活習慣病予防健診受診助成券を紛失されても再発行はいたしません。

地 区	健診機関名	所在地	電話・FAX
半田市	一般社団法人 半田市医師会健康管理センター	〒 475-8511 半田市神田町 1-1	TEL 0569-27-7887 FAX 0569-27-7993
	一般社団法人 半田市医師会健康管理センター(雁宿支所)	〒 475-0918 半田市雁宿町 1-54-1	TEL 0569-27-7887 FAX 0569-27-7993
	医療法人 知多クリニック	〒 475-0871 半田市本町 7-20	TEL 0569-22-3231 FAX 0569-24-3263
常滑市	常滑市民病院	〒 479-8510 常滑市飛香台 3-3-3	TEL 0569-35-6111 FAX 0569-35-0615
東海市	公立西知多総合病院	〒 477-8522 東海市中ノ池三丁目1番地の1	TEL 0562-33-9800 FAX 0562-33-9801
美浜町	愛知県厚生農業共同組合連合会 知多厚生病院 健康管理支援センター	〒 470-2404 美浜町大字河和字西谷 81-6	TEL 0569-82-4604 FAX 0569-82-4459
	医療法人 瑞心会 渡辺病院健診センター	〒 470-3235 美浜町大字野間字上川田 45-2	TEL 0569-87-5000 FAX 0569-87-5001
碧南市	医療法人 愛生館 小林記念病院 健康管理センター	〒 447-8510 碧南市新川町 3-88	TEL 0566-41-6548 FAX 0566-41-0084
刈谷市	医療法人 豊田会 刈谷豊田総合病院健診センター	〒 448-8505 刈谷市住吉町 5-15	TEL 0566-25-8182 FAX 0566-21-2673
豊田市	医療法人社団以心会 中野胃腸病院健診センターなかの	〒 473-0926 豊田市駒新町金山 1-12	TEL 0565-57-3366 FAX 0565-57-3360
蒲郡市	医療法人オリエンタルクリニック 蒲郡健診センター	〒 443-0014 蒲郡市海陽町 2 丁目 2 番地 フェスティバル マーケット内	TEL 0533-59-7171 FAX 0533-59-7172
高浜市	医療法人 豊田会 高浜豊田病院	〒 444-1332 高浜市湯山町 6 丁目 7 番地 3	TEL 0566-52-5522 FAX 0566-52-8516
豊明市	医療法人 九愛会 中京サテライトクリニック	〒 470-1101 豊明市沓掛町石畑 180-1	TEL 0562-93-8222 FAX 0562-93-0938

地 区	健診機関名	所在地	電話・FAX
名古屋市	医療法人 中京クリニカル	〒456-0035 名古屋市熱田区白鳥 3-6-17	TEL 052-671-8001 FAX 052-682-5366
	総合病院 南生協病院 コープ健診・ドックセンター	〒459-8016 名古屋市緑区南大高 2-204	TEL 052-625-0489 FAX 052-625-0490
	社会医療法人宏潤会 だいでうクリニック健診センター	〒457-8511 名古屋市南区白水町 8	TEL 052-611-8680 FAX 052-611-8683
	医療法人慶和会 ひまわりクリニック・ひまわり健診センター	〒451-0051 名古屋市西区則武新町 3-8-20	TEL 052-571-0801 FAX 052-586-9628
	医療法人慶和会 名古屋駅健診クリニック	〒450-0002 名古屋市中村区名駅 4-10-25 名駅 IMAIビル 5階	TEL 052-551-1600 FAX 052-551-1611
	医療法人オリエンタルクリニック	〒464-8691 名古屋市千種区今池一丁目 8 番 5 号	TEL 052-741-5181 FAX 052-733-7100
	オリエンタル労働衛生協会	〒464-8691 名古屋市千種区今池一丁目 8 番 4 号	TEL 052-732-2200 FAX 052-733-7100

### 《生活習慣病予防健診受診助成券記入例》

裏面は、医療機関が記入

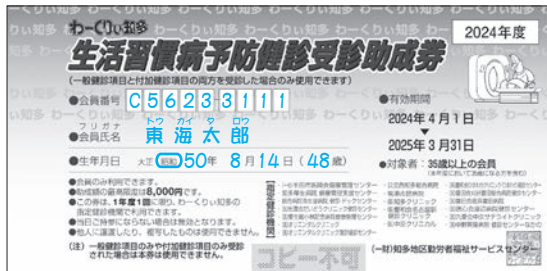

#### 健診項目

○わーくりい知多が定めた検査項目(表)と同等以上のもの(一般健診と付加健診の両方)です。  
○詳しくは、申込みの健診機関にお尋ねください。

検査項目	一般健診	付加健診
問 診	実施	—
計 測	身長、体重、肥満度(標準体重)、腹囲	—
視 力 検 査	卓上型視力検査装置を使用した遠視力検査	—
聴 力 検 査	オーディオメーターを使用した 1,000Hz 及び 4,000Hz の純音による検査	—
理 学 的 検 査	胸部聴診・腹部触診	—
血 圧 測 定	坐位	—
尿 検 査	糖・蛋白半定量、潜血	尿沈渣顕微鏡検査
糞 便 検 査	免疫潜血反応検査(2回法)	—
血 液 学 的 検 査	ヘマトクリット値、血色素、赤血球数、白血球数	血小板数、血液像
生 化 学 的 検 査	空腹時血糖またはグリコ HbA1c、総コレステロール定量、GOT、GPT、r-GTP、アルカリフォスファターゼ、中性脂肪、尿酸、クレアチニン、HDL コレステロール、LDL コレステロール	総蛋白、アルブミン 総ビリルビン、アミラーゼ LDH
眼 底 検 査	—	眼底カメラ(フィルム2枚)
肺 機 能 検 査	—	肺活量、1秒量、1秒率
心 電 図 検 査	標準 12 誘導	—
腹 部 超 音 波 検 査	—	断層撮影法(肝、胆、腎)
胸 部 X 線 検 査	直接撮影(正面)	—
胃 部 X 線 検 査	直接撮影「透視診断 4 ツ切 7 枚(スポット含む)」	—

## 24時間健康・育児・介護相談サービス(無料)

わーくりい知多会員の皆さまが抱えている健康に関する心配や悩みにお応えするために、専門有資格相談員と各方面の専門医師が相談に応じています。電話をかけてきた方の悩み・不安・心配などをスタッフがしっかり受け止め、豊富な経験と科学的な知識に基づいて、的確な指針を示し、自ら判断し決定するためのアドバイスをいたします。スタッフは医師陣をはじめ、看護師、心理カウンセラー、ケアマネージャー、管理栄養士などです。

※このサービスは、ハートフルセンター（一般財団法人 愛知県労働者福祉基金協会）との共同実施事業です。

**対象** 会員とその同居家族

**相談内容** 1. 病気の悩み 2. 育児の不安  
3. 健康の維持増進 4. 心の健康  
5. 看護・介護に関すること  
※相談者のプライバシーは、固く守られます。

**利用方法** 直接フリーダイヤルにおかけください。  
全日・24時間ご利用できます。



### ハートフル健康・育児・介護相談

専用フリーダイヤル **0120-591-199** (会員証裏面にも記載してあります。)

※電話をかけると「ハートフル健康・育児・介護相談ダイヤルです。」と応えますので、「わーくりい知多会員の〇〇です。」と言ってから、相談してください。

## 郵送検査サービス「おうちでドック」

自宅に居ながら、「がん」や「生活習慣病」がリスクチェックできる検査キットです。わずかな血液や尿などを採取して送ると、専門スタッフが綿密な検査を行い結果を報告します。認知症リスク検査も加わりました。

※2024年9月25日までの受付です。以降はサービス終了となります。

**対象** 会員および2親等以内の親族

みなさまのニーズに合わせたキットを用意

※金額はすべて税込

胃がんのリスク因子であるピロリ菌検査をしたことがない  
親族に胃がんになった人がいる 胃炎が続いている

おうちでドック 胃がんリスクチェック  
一般価格11,000円 ⇒ 特別価格10,120円

人間ドックや検診を受けておらず、  
がんや生活習慣病リスクが気になる

おうちでドック 男性用/女性用  
一般価格21,780円 ⇒ 特別価格19,800円

健康診断は受けているが、「プラスワン」でがんリスクも  
チェックしたい がんのリスクを今すぐ手軽に調べたい

おうちでドック がん 男性用/女性用  
一般価格16,500円 ⇒ 特別価格15,400円

食べ過ぎ飲みすぎ、運動不足・・・、  
生活習慣病のリスクを調べたい

おうちでドック 生活習慣病(血液+尿検査)  
一般価格9,350円 ⇒ 特別価格8,580円

さらに、「おうちでドック」が認知症リスク検査を作りました

認知機能を3段階でリスク評価  
血液検査データ等をWebに入力するだけ

2,035円(おうちでドックとセットの場合)から

商品の詳細やご注文は「全福センター専用サイト」から  
<https://zenpuku.ouchide.biz/>

# 労働金庫融資のあっせん

勤労者の生活向上をめざし、安心して低利で有利な各種融資制度が利用できるよう、東海労働金庫と提携しています。

## 対 象

**会員(事業主を除く)** ※窓口は労働金庫になります。  
 会員は、「わーくりい知多」と「ろうきん」がタイアップして提供している、お子様の教育資金・自動車購入・住宅の取得や各種ローンの借り換え・罹災・病気・その他不時の出費や生活の改善のために「ろうきん融資」が受けられます。

## 申込資格

会員本人(事業主を除く)で、次の条件を満たす方です。

- ① 満18歳以上で最終返済時年齢が満76歳未満の方
- ② 現在の職場に1年以上勤務している方
- ③ 前年度税込年収150万円以上の方

※融資商品によって異なります。

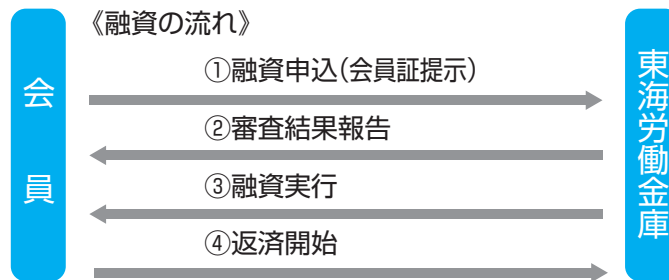

## 住宅ローン(有担保)



- ① 変動金利 ② 固定金利選択型(3年自動更新) ③ 固定金利選択型(5年自動更新) ④ 固定金利選択型(10年自動更新) ⑤ 全期間固定金利型

融 資 額	1億円以内
返 済 方 法	40年以内で毎月またはボーナス併用(完済時満年齢76歳未満であること)
担 保	ご融資によって取得された土地・建物に原則として第1順位の抵当権を設定いたします。(無担保住宅ローンもあります)
トリプル 0	①保証機関保証料0円 ②団体信用生命の保険料0円 ③全額・一部繰上返済手数料0円

## ろうきん融資制度

## 無担保ローン



- ◎ご融資金額：2,000万円以内
- ◎ご返済機関：変動金利最長20年以内
- ◎担保・保証人：原則不要

※各ローン金利については東海労働金庫窓口にてご確認ください。

～詳しくはお近くの東海労働金庫各支店へ～

- 東海支店 営業日：平 日 9:00～15:00 電話 ☎0120-69-0162
  - ◆融資相談会：毎月第3土曜日 9:00～16:00
  - 半田支店 営業日：平 日 9:00～15:00 電話 ☎0120-69-0156
  - 知多ローンセンター 営業日：平日・第3土曜日・日曜日 電話 ☎0120-69-0706  
 (半田支店2階) 9:00～16:00
- ローンセンター定休日 毎週水曜日・土曜日・祝日

《家計の見直し》に関するご相談も承っております。お気軽にご利用ください！

# わーくりいチケット（利用助成券）の利用

職場の仲間や家族が休日などに気軽に出かけられるよう、近隣の遊園施設、スーパー銭湯、テーマパークなどと提携し、入園料等が格安でご利用できる助成券です。

会員には年間20枚(上期10枚 下期10枚)配布します。期間内に自由に使えるもので、サービス前渡し方式を採用しています。

## 対 象

## 会員とその同居家族

## 利用方法

- 提携施設をご利用の際に、1人1枚ごとに会員番号、会員氏名、利用年月日、利用施設(表示欄)に☑印をご記入のうえ、利用窓口へ提出してください。
- 会員が同伴していなくても、必要事項の記入があれば家族の方だけでも利用できます。

《利用助成券記入例》

※注意事項

※期限切れのチケットは使用できません。

2024年度 わーくりい知多 利用助成券

● 会員番号 **A 5 6 2 3 3 1 1 1**

● 会員氏名 **東海太郎**

● 利用年月日 **2024年8月14日**

● 有効期限 **2025年3月31日**

● 本券1枚で1人に限り有効です。  
● 会員番号・氏名のないものは無効です。入場券売り場にて入場券とお引き換えください。

施設名	種 目	利用料金	
湯	コロナの湯 半田店 入 泉 料	<input type="checkbox"/> 平日・大人(中学生以上) 580円 <input type="checkbox"/> 土日祝・大人(中学生以上) 630円	
	まるは こんぎつねの湯 入 泉 料	<input type="checkbox"/> 平日・大人 550円 <input type="checkbox"/> 平日・子供(4歳~小学生) 200円	
	みどり館 サウナ入泉料	<input type="checkbox"/> 大人(中学生以上) 1100円	
	常滑温泉 マーゴの湯 入 泉 料	<input type="checkbox"/> 平日・大人(中学生以上) 450円 <input type="checkbox"/> 土日祝・大人(中学生以上) 550円	
	天然温泉 華の湯 入 泉 料	<input type="checkbox"/> 平日・大人(中学生以上) 550円 <input type="checkbox"/> 土日祝・大人(中学生以上) 800円	
	福寿の湯 入 泉 料	<input type="checkbox"/> 平日一般400円 <input type="checkbox"/> 土日祝一般500円 <input type="checkbox"/> 4歳~小学生 200円	
	まるは うめ乃湯 入 泉 料	<input type="checkbox"/> 大人(中学生以上) 300円 <input type="checkbox"/> 小人(3歳以上) 200円	
	亀の井ホテル 知多美浜 入 泉 料	<input type="checkbox"/> 大人(12歳以上) 500円	
	げんきの郷めぐみの湯 入 泉 料	<input type="checkbox"/> 大人(中学生以上) 600円	
	有松温泉 喜多の湯 入 泉 料	<input type="checkbox"/> 平日/土日祝・大人(中学生以上) 一般料金から250円割引	
	天然温泉 かきつばた 入 泉 料	<input type="checkbox"/> 平日・大人(中学生以上) 550円 <input type="checkbox"/> 土日祝・大人(中学生以上) 580円	
	湯〜とびあ宝 入 泉 料	<input type="checkbox"/> 大人(中学生以上) 1300円	
	あいち健康プラザ	もりの湯 入 泉 料	<input type="checkbox"/> 大人(中学生以上) 320円
		トレーニング施設利用料	<input type="checkbox"/> 大人(高校生以上) 320円
	温水プール	半田福祉ふれあいプール 利 用 料	<input type="checkbox"/> 大人270円 <input type="checkbox"/> 高校生160円 <input type="checkbox"/> 小・中学生 100円
常滑市温水プール 利 用 料		<input checked="" type="checkbox"/> 大人(高校生以上) 230円	
アクアマリンプラザ プール		<input type="checkbox"/> 一般250円 <input type="checkbox"/> 小4~大学生130円	
アクアマリンプラザ トレーニング		<input type="checkbox"/> 一般250円 <input type="checkbox"/> 高~大学生130円	
住友重機械温水プール(東部知多温水プール) 利 用 料		<input type="checkbox"/> 大人200円 <input type="checkbox"/> 小・中学生 30円	
CCNCプールたけとよ(武豊町屋内温水プール) プール		<input type="checkbox"/> 大人250円 <input type="checkbox"/> 小~大学生180円	
CCNCプールたけとよ(武豊町屋内温水プール) トレーニング		<input type="checkbox"/> 大人250円 <input type="checkbox"/> 高・大学生180円	
東海市しあわせ村温浴室 温浴施設	<input type="checkbox"/> 大人200円 <input type="checkbox"/> 小・中学生150円		
東海市しあわせ村温浴室 温浴室利用	<input type="checkbox"/> 大人260円 <input type="checkbox"/> 小・中学生120円		
東海市民体育館トレーニング室 1 回 券	<input type="checkbox"/> 大人(高校生以上) 180円		

※会員番号、会員氏名、利用年月日を必ずご記入ください。

※1人に1枚です。4人で利用される場合は4枚必要です。

※該当の欄に☑を記入し金額を添えて施設利用窓口にお出しください。

## 注 意

- チケットを使い切っても追加発行はいたしません。
- 紛失されても再発行はいたしません。
- 施設利用助成券を利用する施設は、会員証提示のみでは、利用できません。
- 施設利用助成券の有効期間は、1年間です。  
(年度ごとに新しいチケットを4月と10月、2回に分けて配布します。)
- 退会時には、会員証とともに残券を必ず返却してください。



# 利用助成券使用施設一覧

## 健康温泉・健康施設 P18・19・20

コロナの湯 半田店  
まるは ごんぎつねの湯  
天然温泉・サウナ&ホテルみどり館  
常滑温泉 マーゴの湯  
天然温泉 華の湯  
    ルートイングランティア東海  
    Spa&Relaxation  
福寿の湯  
まるは うめ乃湯  
亀の井ホテル 知多美浜  
げんきの郷（めぐみの湯）  
有松温泉 喜多の湯  
天然温泉 かきつばた  
湯〜とぴあ宝  
あいち健康プラザ  
半田福祉ふれあいプール  
常滑市温水プール  
アクアマリンプラザ  
住友重機械温水プール  
    （東部知多温水プール）  
CCNCプールたけとよ  
    （武豊町屋内温水プール）  
東海市しあわせ村温浴室  
東海市民体育館トレーニング室

## 博物館など P21・22

名古屋港水族館  
世界淡水魚園水族館  
    アクア・トト ぎふ  
博物館 明治村  
リトルワールド  
INAXライブミュージアム  
新美南吉記念館

## 海上観光船 P22

名鉄海上観光船

## 映画館 P22

ユナイテッド・シネマ阿久比

## 遊技施設 P22

コロナキャットボウル 半田店  
バッティングドームコロナ 半田店

## 遊園施設 P20・21

南知多ビーチランド&  
南知多おもちゃ王国  
日本モンキーパーク  
ナガシマスパーランド  
ラグナシア（ラグーナテンボス）  
安城産業文化公園デンパーク  
花ひろば



# 健康温泉

## コロナの湯 半田店

☎0569-21-8677  
〒475-0838 半田市旭町3-11-1  
半田コロナワールド内

割引対象品目	区	分	一般料金	会員料金
入泉料	大人 (中学生以上)	平日	850円	580円
		土・日・祝	900円	630円
<b>営業案内</b>			平日 9:00～23:00 土日 7:00～23:00	<b>定休日</b> 年中無休 (メンテナンス休業あり)
※GW・お盆等は変更の場合あり				

## まるは ごんぎつねの湯

☎0569-27-8878  
〒475-0963 半田市平和町5-73  
※知多半島道路「半田中央インター」北隣

割引対象品目	区	分	一般料金	会員料金
入泉料	大人	平日	900円	550円
		4歳～小学生	400円	200円
※3歳以下無料				
<b>営業案内</b>			10:00～22:00 21:00受付終了	<b>定休日</b> 毎週月曜日 (ただし、祝日は営業翌日火曜日休館)

## 天然温泉・サウナ&ホテルみどり館

☎0569-23-6699  
〒475-0828 半田市瑞穂町6-7-12 ※衣浦海底トンネル西口

割引対象品目	区	分	一般料金	会員料金
サウナ入泉料	大人 (中学生以上)		1,800円 (税別)	1,100円
<b>営業案内</b>			全日 10:00～23:00	<b>定休日</b> 年中無休



## 常滑温泉 マーゴの湯

☎0569-38-0126  
〒479-0882 常滑市りんくう町2丁目20番3  
イオンモール常滑敷地内

割引対象品目	区	分	一般料金	会員料金
入泉料	大人 (中学生以上)	平日	800円	450円
		土・日・祝	900円	550円
<b>営業案内</b>			10:00～23:00 (最終受付 22:30) 毎週水曜日に男女浴室が変わります。	<b>定休日</b> 年中無休 (メンテナンス休業あり)

## 天然温泉 華の湯ルートイングランティア東海 Spa & Relaxation

☎050-5576-7702  
〒476-0003 東海市荒尾町丸根1-21

割引対象品目	区	分	一般料金	会員料金
温浴+リラクゼーションルーム	大人 (中学生以上)	平日	1,000円	550円
		土・日・祝	1,200円	800円
※館内着含む タオルは有料にて用意				
<b>営業案内</b>			10:00～24:30 (最終受付 23:30)	<b>定休日</b> 年中無休

## 福寿の湯

☎0562-36-1126  
〒477-0031 東海市大田町庄之脇1番地  
木田の里 (社会福祉法人福寿園)内

割引対象品目	区	分	一般料金	会員料金
入泉料	一般	平日	750円	400円
		土・日・祝	850円	500円
	4歳～小学生	全日	400円	200円
※3歳以下無料 タオル・バスタオルのレンタル含む				
<b>営業案内</b>			平日10:00～22:00 (最終受付 21:30) 土・日・祝10:00～22:00 (最終受付 21:30)	<b>定休日</b> 木曜日、1月1日～1月3日

## まるは うめ乃湯

☎0569-65-1126  
〒470-3412 知多郡南知多町大字豊浜字峠8  
まるは食堂旅館

割引対象品目	区	分	一般料金	会員料金
入泉料	大人 (中学生以上)		700円	300円
		小人 (3歳以上)	500円	200円
<b>営業案内</b>			10:00～21:00	<b>駐車場</b> 300台
<b>定休日</b> 年中無休 (年に数回メンテナンス休業有り)				



## 亀の井ホテル 知多美浜

☎0569-87-1511  
〒470-3233 知多郡美浜町奥田砂原39

割引対象品目	区	分	一般料金	会員料金
入泉料	大人 (12歳以上)		800円	500円
<b>営業案内</b>			11:00～20:30	<b>定休日</b> 不定休 年末年始12/31～1/3はご利用できません
			20:00受付終了	

## げんきの郷 (めぐみの湯)

☎0120-45-4085  
〒474-0041 大府市吉田町正右工門新田1-1

割引対象品目	区	分	一般料金	会員料金
入泉料	大人 (中学生以上)		950円	600円
<b>営業案内</b>			9:00～21:00 (最終受付 20:30)	<b>定休日</b> 毎月1日 (1日が土・日・祝日の場合は翌平日)

## 有松温泉 喜多の湯

☎0562-44-2641  
〒474-0073 大府市東新町4-94

割引対象品目	区	分	会員料金	
入泉料	大人 (中学生以上)	平日	一般料金から250円引き	
		土・日・祝		
<b>営業案内</b>			全日9:00～深夜0:00 (最終受付23:00)	
<b>定休日</b> 年中無休 (メンテナンス休業有り)				

## 天然温泉 かきつばた

☎0566-35-5678  
〒448-0007 刈谷市東境町吉野55番地

割引対象品目	区	分	一般料金	会員料金
入泉料	大人 (中学生以上)	平日	950円	550円
		土・日・祝	980円	580円
<b>営業案内</b>			平日 9:00～23:00 (最終受付22:15) 土日祝 7:00～23:00 (最終受付22:15)	<b>定休日</b> 毎月15日 (土日祝日の場合は翌平日)

## 湯〜とぴあ宝

☎052-611-1126

〒457-0058 名古屋市南区前浜通1-9  
※JR東海道本線「笠寺駅」から徒歩約7分

割引対象品目	区 分	一般料金	会員料金
入泉料	大人 (中学生以上)	平日 2,400円	1,300円
		土・日・祝 2,800円	

**営業案内** オールナイト営業

**定休日** 年中無休  
※館内点検・改装のため臨時休館する場合あり

## 健康 施設

## あいち健康プラザ

☎0562-82-0211

〒470-2101 知多郡東浦町大字森岡字源吾山1番地-1  
※JR大府駅西口から知多バスで12分

「あいち健康プラザ」下車  
※車で、知多半島道路「大府東海IC」から約10分  
※あいち健康プラザの休館日  
・月曜日（月曜日が祝日の場合は翌日以降で最初の平日）  
・年末年始（12/29～1/1）  
※12月28日はすべて17:00までのご利用となります。  
（詳細はホームページでご確認ください。）

割引対象品目	区 分	一般料金	会員料金
もりの湯入泉料	大人(中学生以上)	620円	320円

**営業案内** 11:00～21:00

**定休日** あいち健康プラザの休館日

割引対象品目	区 分	一般料金	会員料金
トレーニング施設利用料	大人(高校生以上)	620円	320円

**営業案内** (火～金) 9:30～21:00 (入館は20:30まで)  
(土日祝1/2.3) 9:30～17:00 (入館は16:30まで)

**定休日** あいち健康プラザの休館日

## 半田福祉ふれあい プール

☎0569-26-6661

〒457-0803 半田市乙川末広町50-1

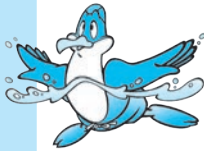

割引対象品目	区 分	一般料金	会員料金
プール利用	大人	520円	270円
	高校生	310円	160円
	小・中学生	210円	100円

※水着、水泳帽は必ず着用してください。  
※プール入場禁止物の持ち込みはできません。  
(例: アクセサリー類、90cmより大きい浮輪、ビーチボール等)  
※未就学の幼児は無料ですが、保護者の同伴が必要です。(保護者1人につき幼児2人まで)

**営業案内** 火曜日～金曜日 13:00～21:00  
土・日・祝 10:00～21:00  
7月21日～8月31日 10:00～21:00

**定休日** 月曜日（月曜日が祝日・休日の場合は営業）  
年末年始（12月29日～1月3日）  
9月下旬～10月上旬長期休館あり  
※7月21日～8月31日は休まず営業

## 常滑市温水プール

☎0569-35-0454

〒479-0021 常滑市大曾町6丁目3番地

割引対象品目	区 分	一般料金	会員料金
プール利用	大人(高校生以上)	450円	230円

※小学校2年生以下のお子様は保護者同伴でないと入れません。  
なお、保護者1人につきお子様1人までしか入れません。  
※温水プール利用の際は、必ずキャップを着用下さい。

**営業案内** 10:00～20:45 最終入場は午後8時まで

**定休日** 毎週月曜日休館（月曜日が祝日の場合は翌日以降で最初の平日）、年末年始、プールメンテナンス日

## アクアマリンプラザ

☎0562-32-0107

〒478-0047 知多市緑町10番地

割引対象品目	区 分	一般料金	会員料金
プール利用	一般	500円	250円
	小4～大学生	250円	130円
トレーニングジム利用	一般	500円	250円
	高・大学生	250円	130円

※保護者1人につき同伴の小学生3年生以下の児童を2人まで無料。  
※駐車場利用料金は施設利用者が利用当日に限り無料とする。

**営業案内** 9:00～21:00 最終入場20:30

**定休日** 毎週火曜日、年末年始（12月29日～1月3日）  
メンテナンス休館（11月～3月で連続した8～9日間）

**駐車場** 145台 8:30～21:30

## 住友重機械温水プール (東部知多温水プール)

☎0562-44-0271

〒474-0023 大府市大東町二丁目96番地

割引対象品目	区 分	一般料金	会員料金
プール利用	大人	400円	200円
	小・中学生	120円	30円

※幼児は無料。ただし保護者1人につき幼児2人まで。

※水着・水泳帽は必ず着用してください。  
※オムツ及びトレーニングパンツを普段必要としている乳幼児の入場はできません。

**営業案内** 10:00～21:00 (遊泳時間は20:50まで) (受付は20:30まで)

**定休日** 毎週月曜日(祝日、振替休日の場合は翌日)  
年末年始(12月29日～1月5日)  
東部知多クリーンセンターの定期整備期間(2月上旬)

## 健康施設

### CCNCプールたけとよ (武豊町屋内温水プール)

☎0569-84-0220

〒470-2512 知多郡武豊町忠白田11番7

**営業案内** 月曜日～土曜日・祝日 9:00～22:00  
日曜日 9:00～18:00

**定休日** 毎週火曜日(年末年始、その他メンテナンス休館有)

※小学校3年生未満のお子様は、付添人(高校生以上)が必要となります。付添人1名につき、お子様は2名までです。  
※学校水泳開催に伴い、4月～7月の午前中、プールは「アクアケアプール」のみの利用となります。 ※詳しい内容はHPまたは施設までお問い合わせ下さい。

割引対象品目	区分	一般料金	会員料金
プール利用	大人	500円	250円
	小～大学生	350円	180円
トレーニング室利用	大人	500円	250円
	高・大学生	350円	180円
温浴施設利用	大人	400円	200円
	小・中学生	300円	150円

### 東海市しあわせ村 温浴室

☎052-689-1600

〒476-0003 東海市荒尾町西廻間2-1

割引対象品目	区分	一般料金	会員料金
温浴室利用	大人	520円	260円
	小・中学生	260円	120円

※高齢者(65歳以上)の一般料金は、会員料金と同じ260円です。  
※施設内容:温浴(かぶり湯、サウナなど)、スポーツプール、スライダー37m、子供プール、屋外ジャグジー等  
※スライダーの利用は身長110cm以上です。  
※スポーツプールへはスイミングキャップを着用してください。

**営業案内** 10:00～21:00(毎月第2・第4月曜日は、10:00～17:00)

**定休日** 毎月第1・3・5月曜日(月曜日が祝日の場合はその翌日)  
年末年始(12月29日～1月3日)

### 東海市民体育館 トレーニング室

☎0562-32-2311

〒477-0037 東海市高橋須賀町柵形1-1

割引対象品目	区分	一般料金	会員料金
トレーニング室利用	大人(高校生以上)	360円	180円

**営業案内** 9:00～22:00

**定休日** 毎月第1月曜日(祝日の場合は、その日に最も近い休日でない日)  
年末年始(12月29日～1月3日)  
※専用利用などの為、臨時休室あり。

## 遊園施設

### 南知多ビーチランド& 南知多おもちゃ王国

☎0569-87-2000

〒470-3233 知多郡美浜町奥田428-1

※名鉄知多新線「知多奥田駅」から徒歩15分  
※車で南知多道路「美浜IC」から10分

割引対象品目	区分	一般料金	会員料金
入園料	おとな(高校生以上)	2,200円	1,500円
	こども(2才以上)	1,100円	750円

※一般料金は変動する場合があります。

**営業案内** 営業時間は季節によって異なります。

**定休日** 不定休  
※営業時間・休園日の詳細は公式HPにてご確認ください。

**駐車場** 有料 800台

### 日本モンキーパーク

☎0568-61-0870

〒484-0081 犬山市大字犬山字官林26

電車・バス:名鉄犬山線犬山駅東口から直通バス5分  
車:中央道小牧東ICから尾張パークウェイ(無料)経由約10分  
名古屋高速・小牧北ICまたは名神高速・小牧ICから  
国道41号線経由約20分

**営業案内** 営業時間は季節によって異なります。

**定休日** 不定休

**駐車場** 有料 1,300台

※世界サル類動物園は別料金  
※営業時間・休園日の詳細は公式HPをご確認ください。

割引対象品目	区分	一般料金	会員料金
入園料	おとな(中学生以上)	1,300円	800円
	こども(2歳以上)	900円	550円
ワンデーパスポート	大人(中学生以上)	3,900円	2,300円
	小学生	3,500円	2,100円
	幼児(2歳以上)	2,700円	1,600円
入園料+プール	おとな(中学生以上)	2,300円	1,400円
	こども(2歳以上)	1,900円	1,200円
ワンデーパスポート+プール	大人(中学生以上)	4,900円	3,100円
	小学生	4,500円	2,900円
	幼児(2歳以上)	3,700円	2,300円

※一般料金は変動する場合があります。

※ワンデーパスポート:入園料+乗り放題券。入園後の変更不可。  
※土日祝は料金が変動します。詳しくは公式HPをご覧ください。

### ナガシマスパーランド

☎0594-45-1111

〒511-1192 三重県桑名市長島町浦安333

※「名古屋駅」下車→名鉄バスセンターから直行バスで30分

**営業案内** ジャンボ海水プールの期間:2024年7/6(土)～9/30(月)

**定休日** 2024年6月24日(月)～6月28日(金)  
2025年1月14日(火)～1月16日(木)  
2025年1月20日(月)～1月24日(金)  
※2024年12月31日カウントダウン特別営業は  
利用不可。

**駐車場** 有料

※①パスポート 遊園地の入場と乗り物乗り放題

※②ジャンボ海水プール券 遊園地の入場可

※③湯あみの島入館券 遊園地の入場可 ※「アンパンマン子どもミュージアム」は入場料別途必要

割引対象品目	区分	一般料金	会員料金
入場券(遊園地)	大人(中学生以上)	1,600円	1,100円
	小学生	1,000円	600円
	幼児(2歳以上)	500円	200円
パスポート(※①)	大人(中学生以上)	5,800円	4,500円
	小学生	4,400円	3,200円
	幼児(2歳以上)	2,700円	1,800円
ジャンボ海水プール券(※②)	大人(中学生以上)	4,500円	3,400円
	小学生	3,000円	2,200円
	幼児(2歳以上)	1,700円	1,200円
湯あみの島入館券(※③)	大人(中学生以上)	2,100円	1,600円
	小学生	1,300円	1,000円
	幼児(2歳以上)	700円	400円

## 遊園施設

### ラグナシア(ラグーナテンボス)

☎0533-58-2700

(インフォメーションセンター)

〒443-0014 蒲郡市海陽町2-3-1

※①パスポート 入園+アトラクションフリー

※②プール付入園券 入園+プール利用

※③プール付パスポート 入園+プール利用+アトラクションフリー

**営業案内** 営業時間・休園日は、ラグーナテンボスホームページをご覧ください。

<https://www.lagunatenbosch.co.jp>

**利用除外日** 5/24~26・12/31

**駐車場** 約1,000台

割引対象品目	区分	一般料金	会員料金
入園券	大人(中学生以上)	2,300円	1,700円
	小学生	1,300円	950円
	幼児(3歳以上)	800円	600円
パスポート (※①)	大人(中学生以上)	4,600円	3,400円
	小学生	3,400円	2,500円
	幼児(3歳以上)	2,500円	1,850円
プール付 入園券 (※②)	大人(中学生以上)	3,400円	2,500円
	小学生	1,800円	1,300円
	幼児(3歳以上)	1,300円	950円
プール付 パスポート (※③)	大人(中学生以上)	5,650円	4,200円
	小学生	3,900円	2,900円
	幼児(3歳以上)	2,850円	2,100円

### 安城産業文化公園デンパーク

☎0566-92-7111

〒446-0046 安城市赤松町梶1

※JR「安城駅」、名鉄「桜井駅」から市内循環バス

「あんくるバス」にて「デンパーク」下車

※車の場合、国道23号線知立バイパス「和泉IC」より5分

割引対象品目	区分	一般料金	会員料金
入園料	大人(高校生以上)	700円	440円
	小・中学生	300円	150円

**営業案内** 開園時間9:30~17:00(入園は16:30まで)  
※季節、イベント等により営業時間が変更されます。

**定休日** 毎週火曜日(祝日にあたる場合は、その翌日)  
年末年始

**駐車場** 無料1,000台



### 花ひろば

☎0569-65-2432

〒470-3411 南知多町大字豊丘字高見台48

※一年を通して季節の花の美しさを楽しめる施設です。

※季節の花をお一人様10本までお持ち帰りいただけます。  
(ひまわりは3本)

割引対象品目	区分	一般料金	会員料金
入園料	大人(中学生以上)	800円	500円
	小人(小学生以下)	400円	200円

**営業案内** 開園時間8:00~17:00

**定休日** 年中営業(正月三が日以外)  
天候によってお休みをいただく場合もございます。

**駐車場** 無料

## 博物館 など

### 名古屋港水族館

☎052-654-7080

〒455-0033 名古屋市長区港町1-3

※地下鉄「名古屋港駅」から徒歩5分

※伊勢湾岸自動車道「名港中央IC」から約20分

※名古屋高速道路「港明IC」から約10分

**営業案内** 通常期 9:30~17:30 GW/夏期 9:30~20:00  
冬期 9:30~17:00

※入館は閉館時間の1時間前まで

割引対象品目	区分	一般料金	会員料金
入館料	大人・高校生	2,030円	1,630円
	小・中学生	1,010円	610円
	幼児(4歳以上)	500円	100円

**定休日** 月曜日(休日の場合は翌日)  
GW期間、7~9月、春・冬休みは、無休。  
冬季にメンテナンス休館あり  
※都合により変更する場合があります。  
※お出かけの際は、公式HPでご確認ください。

### 世界淡水魚園水族館 アクア・トトぎふ

☎0586-89-8200

〒501-6021 岐阜県各務原市川島笠田町1453

河川環境楽園内

※東海北陸自動車道「川島PA・ハイウェイオアシス」より徒歩すぐ

「一宮木曾川IC」出口から車で約10分

「岐阜各務原IC」出口から車で約10分

割引対象品目	区分	一般料金	会員料金
入館料	大人	1,780円	1,200円
	中・高校生	1,400円	900円
	小学生	900円	600円
	幼児(3歳以上)	500円	330円

**営業案内** 平日: 9:30~17:00  
土日祝日: 9:30~18:00  
※最終入館はそれぞれ1時間前

**定休日** 無休 ※ただし、年数回、河川環境楽園の休園にともない休館します。

**駐車場** 無料

### 博物館 明治村

☎0568-67-0314

〒484-0000 犬山市内山1

※名鉄犬山線「犬山駅」からバスで20分

※車で中央自動車道「小牧東IC」から5分

**営業案内** 9:30~17:00(季節・イベントにより変動)

**定休日** 夏季・冬季は不定休あり。

詳細は公式ホームページでご確認ください。

割引対象品目	区分	一般料金	会員料金
入村料	大人	2,500円	1,700円
	高校生	1,500円	950円
	小・中学生	700円	350円

※未就学児・明治生まれの方は、無料  
※入村時、高校生の方は要「学生証」

**駐車場** 有料900台 普通車(3月~11月)1,000円  
(12月~2月)500円

## 博物館 など

### 野外民族博物館 リトルワールド

☎0568-62-5611

〒484-0005 犬山市今井成沢90-48  
 ※名鉄犬山線「犬山駅」からバス(リトルワールド行き)で約20分  
 ※車で「小牧東IC」から尾張パークウェイ経由約10分  
 「小牧IC」から国道41号線、尾張パークウェイ経由約30分

割引対象品目	区 分	一般料金	会員料金
入館料	大人(高校生以上)	2,200円	1,500円
	小・中学生	1,100円	750円
	幼児(3才以上)	500円	300円

※一般料金は変動する場合があります。

**営業案内** 営業時間は季節によって異なります。  
 ※夏期は営業時間が大幅に変動する場合があります。

**駐車場** 有料 1,200台

**定休日** 不定休 ※営業時間・休園日の詳細は公式HPをご確認ください。

### INAXライブミュージアム

☎0569-34-8282

〒479-8586 常滑市奥栄町1-130  
 ※名鉄「常滑駅」から知多バス知多半田行き  
 「INAXライブミュージアム館」下車、徒歩2分

割引対象品目	区 分	一般料金	会員料金
入館料	大人	700円	300円
	高・大学生	500円	100円
	小・中学生	250円	

**営業案内** 開館時間 10:00～17:00 (入館は16:30まで)

**駐車場** 無料駐車場あり

**定休日** 毎週水曜日(祝日の場合は営業)  
 年末年始

### 新美南吉記念館

☎0569-26-4888

〒475-0966 半田市岩滑西町1-10-1

**定休日** 毎週月曜日・毎月第2火曜日・年末年始  
 (祝日または振替休日のときは翌日)

割引対象品目	区 分	一般料金	会員料金
入館料	大人・高校生	220円	無料

※中学生以下・障がい者手帳をお持ちの方は無料です。

**営業案内** 9:30～17:30

**駐車場** 無料 59台(障がい者用2台)・バス専用 3台

## 海上 観光船

### 名鉄海上観光船

師崎営業所 ☎0569-63-0009

〒470-3503 知多郡南知多町師崎字明神山8

河和営業所 ☎0569-82-0270

伊良湖営業所 ☎0531-35-6868

割引対象品目	区 分	一般料金	会員料金
運賃 (大人・片道)	師崎～日間賀島・篠島	710円	400円
	河和～日間賀島・篠島	1,420円	900円
	河和～伊良湖	2,340円	1,600円

## 映画館

### ユナイテッド・シネマ阿久比

24時間テープ案内 0570-783-135

〒470-2216 知多郡阿久比町大字植大字柿崎15-1  
 ※アピタ阿久比店隣

割引対象品目	区 分	一般料金	会員料金
入場券	大人	2,000円	1,700円

※3D作品及び特別興業には利用できません。

**駐車場** 無料駐車場あり

## 遊技 施設

### コロナキャットボウル半田店

☎0569-21-9988

〒475-0838 半田市旭町3-11-1  
 半田コロナワールド内

**営業案内** 日～木 9:00～22:00  
 金・土 9:00～23:00

**定休日** 年中無休

割引対象品目	区 分	平日料金	土日祝料金	会員料金
1ゲーム料金	大人	600円	650円	1人1日1ゲーム 無料 (利用助成券で 4名まで利用可)
	大学生・専門学生	550円	600円	
	高校生以下	500円	550円	

※全28レーンお子様用ガターにならないキッズレーン対応

※他の割引券との併用できません。※レンタルシューズ代400円



### バッティングドームコロナ半田店

☎0569-24-5226

〒475-0838 半田市旭町3-11-1  
 半田コロナワールド内

割引対象品目	区 分	一般料金	会員料金
ゲーム料	1ゲーム 20球	300円	1人1日1ゲーム 無料
	4ゲーム 80球	1,000円	

※CG画像のピッチャーが球を投げます。

※毎週水曜日は、「1,500円で打ち放題」。

**営業案内** 全日10:00～21:00

**定休日** 年中無休

※詳細問い合わせは各施設へお願いします。

# 宿泊補助券の利用

職場の仲間やご家族との楽しい宿泊旅行へ補助をしています。利用証明を受ければ、国内・国外どこの宿泊施設でも利用できます。

**対象**

**会員とその同居家族**

**利用方法**

会員又はその同居家族が宿泊旅行をした場合、わーくりいチケットの「宿泊補助券」を1会員につき同一年度に2枚利用できます。

○宿泊補助券は、半期ごとに1枚(年間2枚)配布します。

○宿泊補助券は、当該年度の宿泊のみに有効です。

○1人1泊につき、1枚使用できます。補助金額は1枚**2,000円**です。

※他の会員への譲渡はしないでください。

**請求書必着日**

**2025年5月31日**

## 1. 宿泊施設で証明を受け、ご自身でわーくりい知多へ請求する場合

- 宿泊補助券の表面に「**会員番号・会員氏名・利用者名・会員との続柄**」を記入してください。
- 宿泊補助券の裏面に「**宿泊年月日**」を記入し、**利用した宿泊施設で利用証明を受けてください**。
- 「補助金・助成金等請求書」(P73)に必要事項を記入し、証明を受けた宿泊補助券を添えて、わーくりい知多へ送付してください。
- 後日指定口座へ振り込みます。

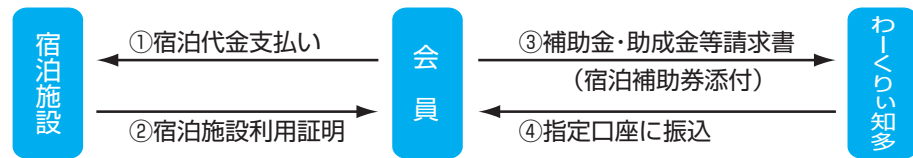

## 2. 指定旅行社または提携宿泊施設で代金支払時に精算する場合

- わーくりい知多の指定旅行社(P24参照)及び提携宿泊施設(P25～P28参照)を利用して宿泊旅行をした場合は、わーくりい知多宿泊補助額を支払時に精算することができます。

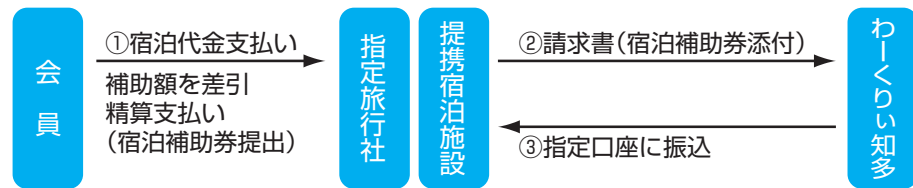

## 宿泊補助券記入例



※会員番号、会員氏名、利用者氏名、会員との続柄を記入してください。

※施設利用証明は、宿泊ホテル等で証明をしてもらってください。(宿泊ホテル等の押印が必要)

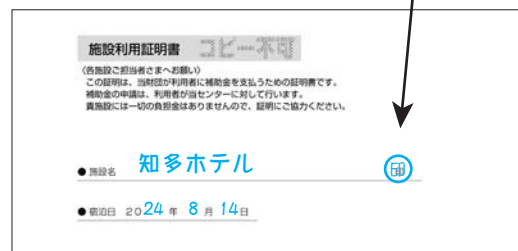

## 注意

- ・同一年度に1会員2枚が利用限度です。利用状況の管理をしていますのでご注意ください。
- ・紛失されても再発行はいたしません。

## 宿泊補助券取扱指定旅行社・提携宿泊施設

下記の取扱指定旅行社及び次ページの提携宿泊施設を利用して宿泊旅行をした場合は、わーくりい知多宿泊補助額を支払時に精算いたします。

また、わーくりい知多会員として割引利用が併せて受けられる施設があります。

※詳しくは、旅行社、各施設にお問い合わせください。

### 指定旅行社

指定旅行社		所在地	電話
(株)名鉄知多バス旅行 かもめツアーセンター		半田市広小路町 155 番地の3 クラシティ 2F	0569-21-5230
エムトラベル		半田市仲田町 2-4-1	0569-23-8435
マキノツーリスト (株)マキノ		常滑市大曾町 3-1	0569-36-0107
(株)日新旅行 本社営業所		東海市大田町寺下 93-1	0562-33-1258
鯨バス 名古屋製鉄所旅行センター		東海市東海町 4-70-1	052-603-5152
東海観光 東海サービス		東海市荒尾町中切 84	052-601-1700
旅行プラザ		東海市中央町 1-248	0562-33-5881
横須賀観光サービス		東海市養父町北反田 43 横須賀駅西第一ビル 1F	0562-33-4126
日本観光社	本社	名古屋市中村区岩塚本通 1-18	052-413-6000
	ラスパ太田川店	東海市大田町下浜田 102-1 ラスパ太田川南館 1F	0562-33-6800
	刈谷エルシティ店	刈谷市高倉町 2-601 エルシティ 1F	0566-23-6060
みなと観光サービス		美浜町河和南屋敷 69-1	0569-82-1247
(株)日本旅行 名古屋法人営業支店		名古屋市中区栄 2-11-3 セントラルビル 1F	052-232-6710
シティツアーズ	半田店	半田市有楽町8-7 イオン半田店 1F	0569-24-8011
	TABiALL 名古屋みなと	名古屋港区港明2-3-2 ららぽーと名古屋みなとアクルス 3F	052-659-4160

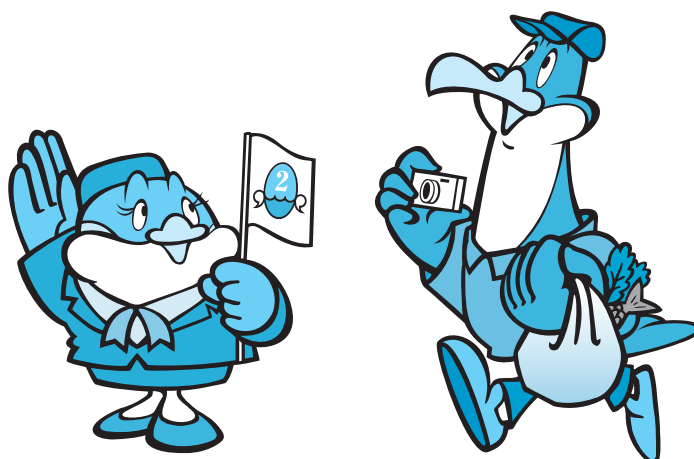



## 提携宿泊施設

### ホテル

施設名	所在地・連絡先
恵那峡グランドホテル	岐阜県恵那市大井町 2709-77 TEL0573-25-5375 FAX0573-25-5781
ホテルくさかべアルメリア	岐阜県下呂市幸田 1811 TEL0576-24-2020 ☎0120-30-5380 名古屋予約センター TEL052-201-1300
白樺リゾート池の平ホテル	長野県北佐久郡立科町芦田ハヶ野 1596 TEL0266-68-2100 FAX0267-55-6369
池の平白樺高原ホテル	長野県北佐久郡立科町芦田ハヶ野 750 TEL0267-55-6204 FAX0267-55-6524
ルートイングランティア東海 Spa&Relaxation	愛知県東海市荒尾町丸根 1-21 TEL050-5576-7702 FAX052-689-7052

### ペンション

施設名	所在地	電話
コットンハウス	長野県飯山市斑尾高原 56	TEL 0269-64-3159
斑尾エルムペンション	長野県飯山市斑尾高原千曲台	TEL 0269-64-3505
ガストホフ アスコット	山梨県北杜市小淵沢町 10124-1	TEL 0551-36-4521

### セラヴィリゾート泉郷 (下記以外の地区にもあります)

施設名	所在地	連絡先
ホテルアルティア鳥羽	三重県鳥羽市安楽島町	予約センター 050-5846-1234 契約団体名: わーくりに知多 またはWebで 60ページをご確認ください。
高山わんわんパラダイス	岐阜県高山市丹生川町久手	
AMBIENT 蓼科ホテル	長野県北佐久郡立科町	

### 湯快リゾート (下記以外の地区にもあります)

施設名	所在地	連絡先
下呂温泉下呂彩朝楽本館 <プレミアム>	岐阜県下呂市幸田 1605	予約電話(ナビダイヤル) 0570-550-078 受付時間 8:00 ~ 21:00
温泉リゾートホテル 志摩彩朝楽 <プレミアム>	三重県志摩市阿児町神明 687-2	
南紀白浜温泉白浜彩朝楽 <プレミアム>	和歌山県西牟婁郡白浜町 3753	

### 大伴リゾート

施設名	所在地	連絡先
河口湖カントリーコテージ Ban	山梨県南都留郡富士河口湖町河口 2092	予約電話 0555-76-8090
河口湖ほとりのホテル Ban	山梨県南都留郡富士河口湖町河口 3086	
河口湖ほとりのテラス Ban	山梨県南都留郡富士河口湖町河口 2853-1	

### 共済組合施設

施設名	所在地	電話
サンヒルズ三河湾	愛知県蒲郡市三谷町南山 1-76	TEL 0533-68-4696
アイリス愛知	名古屋市中区丸の内 2-5-10	TEL 052-223-3751

## 知多半島（南知多・美浜）の宿のご紹介

宿泊旅行の場合、わーくりい知多宿泊補助券が精算支払時に利用できます。

### 南知多の宿

（南知多町の市外局番は0569です）

#### ■ 南知多町観光協会 ☎0569-62-3100

南知多町大字内海字先苅31-2  
（名鉄内海駅前）

営業時間 9:00～17:00  
年中無休（年末年始除く）

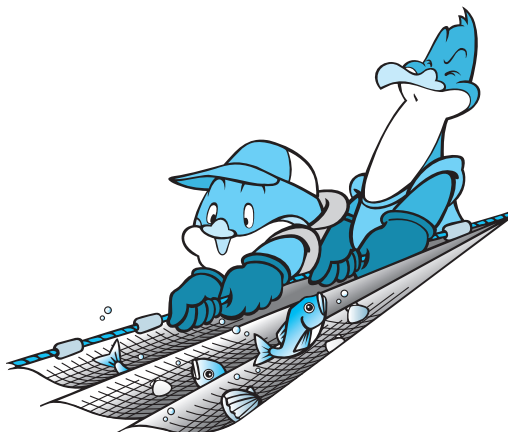

	施設名	電話	室数
内海「旅館・ホテル」	南知多観光ホテル 大新	62-2211	19
	大東旅館	62-3111	11
	二見荘	62-0136	10
	知多の魚と割烹温泉宿 佐宗	62-0254	9
	ホテル魚半 日吉苑	62-2088	12
	浜辺のホテル 松涛	62-0777	23
	豆千待月	62-0044	15
	豆千本館	62-3385	7
	THE BEACH KUROTAKI	62-2111	24
	オテル・ド・マロニエ内海温泉	62-3255	50
	しぼりや	62-1170	6
	料理旅館 はしもと	62-0190	6
	地場鮮魚 小柁園	62-3400	5
	料理旅館 かねもと	62-2411	8
いち豆	62-1126	15	
サポートイン南知多	89-8011	8	

内海「民宿」	ウサミ別館	62-0077	11
	みなみ荘	62-0099	8
	ゲストハウス浜茶屋	84-6600	10

山海「旅館・ホテル」	いいね！ホテルレシーア南知多	62-2400	42
	潮騒の湯宿 山海館	62-0218	36
	内藤屋	62-0542	8
	肅 海風	62-2222	29
	源氏香	62-3737	28

	施設名	電話	室数
山海「民宿」	④いとう	62-0197	6
	かねいし	62-0377	6
	お宿 岩川	62-1928	5

農産「民宿」	まるは食堂旅館	65-1315	19
	田中屋旅館	65-0146	5
	花乃丸	64-3555	42

奈盛「民宿」	大漁園	63-2288	9
	海宿旅館 やなぎや	63-0351	7

奈盛「民宿」	やまや	63-1090	19
	はずのほし	63-0880	7

片名「民宿」	松新	63-1173	9
--------	----	---------	---

師崎「旅館・ホテル」	活魚の美舟	63-2200	36
	商工社	63-0012	9
	かね万 別館	63-0215	6

師崎「民宿」	羽豆屋	63-1784	6
	大友	63-0266	7

	施設名	電話	室数
篠島「旅館・ホテル」	あつ美やマリパークホテル	67-2266	10
	香翠荘	67-2023	10
	篠島観光ホテル 大角	67-2039	20
	篠島高峰荘	67-2119	14
	あなごの宿 三船亭	67-2241	6
	漁師の宿 おかだ	67-2257	4
	南知多	67-2037	4
	活魚料理旅館 ニュー旭	67-2920	4
	真砂 悠々庵	67-2740	7
	漁師の宿 たから舟	67-2024	5

篠島「民宿」	浜辺の宿 大舟	67-2132	13
	潮幸	67-2820	9
	南風	67-2240	11
	漁師民宿 福島屋	67-2197	7
	富士	67-2032	3
	漁師の宿 めぐる	67-2778	3
	料理民宿 湧泉	67-2742	7
	きらく	67-2178	5
	妙子	67-2756	4
	漁師民宿 まどか	67-2407	5
	水夫の宿 岬	67-2536	4

	施設名	電話	室数
日間賀島「旅館・ホテル」	たくみ観光ホテル	68-2221	13
	おとは	68-2057	14
	大海老	68-2144	18
	すず屋 海游亭	68-2026	12
	日間賀観光ホテル	68-2211	20
	旬味覚の宿 上海荘	68-2070	6
	ホテル 晴快荘	68-2050	11
	活魚料理宿 あさ喜	68-2054	6
	網元旅館 中平	68-2013	6
	いすず館	68-2040	16
	サンホテル 大陽荘	68-2206	14
	ホテル 日間賀荘	68-2311	17
	アイランドホテル 浦島	68-2356	15
	ホテル やごべい	68-2025	12

日間賀島「民宿」	癒しの宿 風車	68-2149	8
	網元民宿 三昇	68-2455	5
	漁師民宿 やまに	68-2165	4
	庄次郎	68-2407	4
	明石	68-2052	3
	御やど 乙姫	68-2107	12
	吉浜荘	68-2332	4
	栄昇	68-2969	4
	すず浦	68-2648	7
	漁師の民 吉文	68-2523	4
	金華荘	68-2510	7
	すずらん	68-2033	5
	たつみ荘	68-2261	8
	漁師宿 まる甚	68-2270	4
	島宿 すゞ菟	68-2644	3
	島の宿 あじ浜	68-2331	7

# 美浜の宿

(美浜町の市外局番は0569です)

■ 一般社団法人 あいち美浜町観光協会  
☎0569-83-6660

美浜町大字奥田字森越70-3

(名鉄知多奥田駅高架下)

営業時間 9:00~17:00

定休日 日曜日・祝日

※年未年始に臨時休業日あり

施設名	電話	室数
波香の宿 定屋	68-2373	3
なぎさ	68-2062	7
小浜荘	68-2501	7
漁師宿 まるよ	68-2404	10
竹見荘	68-2376	6
琴栄	68-2466	6
和みの宿 大成	68-2854	6
島灯りの宿 とく川	68-2074	4
うえの荘	68-2669	5
さかげん	68-2140	5
ひかり	68-2859	5
はまや	68-2117	6
漁師の宿 文成	68-2460	4
たかせ	68-2453	7
季の島宿 大田	68-2733	4
松鶴	68-2357	5
まりん	68-2809	6
富士見	68-2061	8
きの助	68-2448	9
美味海鮮 島宿 うみどり	68-3001	5
島別荘 悠月	68-3015	5

日間賀島「民宿」

地区	施設名	電話
小野浦	海炎温泉 湯元ホテル小野浦	87-0368
	小野浦館	87-0058
	望水荘	87-1211
野間	やまに旅館	87-0039
	柏屋旅館	87-0051
	紅葉屋	87-0113
	いろはや旅館	87-0003
	海浜館	87-0309
	魚正	87-0204
若松	一色荘	87-1350
	新栄館	87-0408
奥田	松彦荘	87-0474
	亀の井ホテル 知多美浜	87-1511

美浜「旅館・ホテル」

南知多町の民宿、旅館等につきましては、室数に変更がありますので、観光協会のホームページ等でご確認ください。



## お申込みに関するお知らせ

### お申込み方法・受付

お申込みの受付は、原則として毎月1日から  
お申込み期限内であれば抽選への影響はありません

#### ➡ 申込みFAX用紙で

推奨ツアーなど一部を除き、わーくりいニュースの裏表紙が申込みFAX用紙です。

申込みFAX用紙に必要事項を記入 ➡ FAXで送信

※送信面にお気をつけください。お間違えになりますと白紙が届き受付できません。

#### ➡ ホームページから

毎月1日に公開しています。  
スマートフォンからでもお申し込みできます。

「わーくりい知多」のホームページから、「最新情報一覧」、「イベント情報一覧」、「チケット情報一覧」、「特別利用券申込み」のタブを選択し、お申し込みしたいイベント等の「申込みフォームを開く」をクリック。必要事項を入力の上「確認画面」で入力内容の確認をしていただき、送信してください。

#### ➡ お電話で

お昼の休憩時間でも受付しています。

募集内容の問合せ等も、お気軽にお電話ください。その際、会員番号等の確認をさせていただきますのでお手元に会員証のご用意をお願いします。

### 注 意 !!!

- メールでのお問い合わせ、お申込みは対応しておりません。
- 必要事項に記入がない場合、お申込みは無効になります。
- 送信の前に必ず記入内容の確認をしてください。

### 申込み締切日後のキャンセル・変更はできません

わーくりい知多では、商品・サービスのより有利な条件での仕入れや手配交渉により会員の皆さまに可能な限りお値打ちな内容の提供に努めています。

わーくりい知多が直接募集して提供する各種サービス(ガイドブック31~35ページ)の事業については、申込み多数の場合は抽選により当選者を決定し、直ちに確定発注を行って確保していることから、「都合が悪くなった」などキャンセルや申込み内容の変更の申し出をされても、再募集や繰り上げ当選などの代替措置ができないため、すべてお断りさせていただいております。

ご応募いただく際には募集内容をよくご理解いただき、あらかじめご了承の上、お申し込みください。

## わーくりい知多のあっせんに関する周知事項

事業者の名称	一般財団法人 知多地区勤労者福祉サービスセンター
通信販売業務責任者	近藤 孝治
所在地	〒477-0037 東海市高横須賀町榊形1番地の7 (東海市立勤労センター3階)
電話番号	0562-33-7401
ホームページ URL	<a href="https://workly.jp/">https://workly.jp/</a>
商品のあっせん価格	会報・ホームページにて商品ごとに表示します。
購入方法	わーくりい知多へ直接、電話、FAXまたはホームページによるお申込みになります。商品によっては異なる場合もあります。 詳しくは、都度、会報・ホームページにてお知らせします。
お支払方法	会報・ホームページにて商品ごとに表示します。
代金のお支払時期	会報・ホームページにて商品ごとに表示します。
送料等の付帯費用	会報・ホームページにて商品ごとに表示します。
商品の引渡し時期	会報・ホームページにて商品ごとに表示します。
返品交換について	お申込み期限後の取消し、及び納品後の返品はご容赦ください。 ただし、商品の破損および誤った商品をお届けした場合は5日以内にわーくりい知多までご連絡ください。 お客様から返品していただきますが、その場合の送料はわーくりい知多で負担します。
販売数量の制限	会報・ホームページにて商品ごとに表示します。
興行の中止等について	興行の中止等によりチケット取扱事業者から返金の連絡があった場合、チケット代金のみ返金します。それ以外の費用は、払い戻しの適用外とします。

(特定商取引法に基づく表示)

## 夏季保養施設

夏休みシーズンに、家族や職場の仲間であげに楽しくリフレッシュできるよう、わーくりい知多と提携した夏季限定保養・飲食(サマーリフレッシュリゾート)施設を開設します。  
わーくりいニュース、ホームページで利用者を募集します。

**対 象** 会員とその同居家族

### 利用内容

#### ■開設予定期間

7月1日(月)～8月31日(土)の62日間(予定)

#### ■指定利用施設

会員と家族が、期間中それぞれの施設を1回利用できます。

- 宿泊施設 温泉、リゾートの宿泊施設
- 日帰り施設 バーベキューの提携施設

#### ■利用料金

- 宿泊施設利用は、1家族(グループ)1泊に対して3,000円補助します。  
※「宿泊補助券」の併用も可能です。
- 日帰り施設利用は、1家族(グループ)1回に対して2,000円補助します。

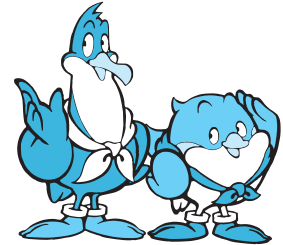

### 利用方法

- 申 込 み ● わーくりいニュースで利用希望者を募集します。  
応募要領に沿って、電話、FAX(様式はわーくりいニュースの裏面)又はホームページで「わーくりい知多」までお申込みください。
- 決定の通知 ● 当選者には期間中に利用できる「夏季保養施設利用券」を送付します。  
● 申込者多数の場合は抽選にて決定します。

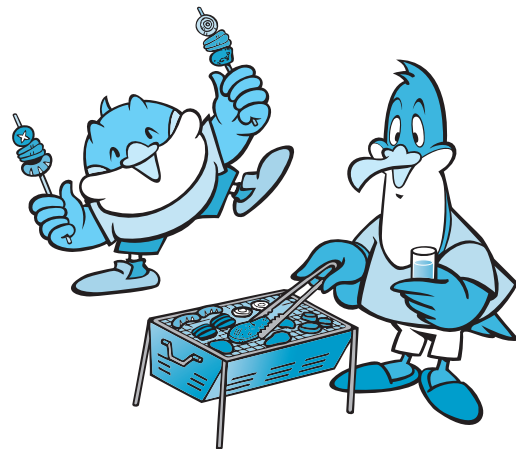

## 自主企画事業

行楽地へのバスツアーやハッピーフェスタなどのみんなで楽しめる事業やホテルランチ&ディナー、いちご狩りなど家族単位で楽しめる事業、そして体験教室やウォーキングツアーなど、楽しく有意義でワクワクする参加行事です。わーくりいニュース(年11回、毎月1日発行)、ホームページでイベント情報をご覧ください。

対 象

会員とその同居家族

利用方法

- 申 込 み
  - 電話、FAX(様式はわーくりいニュースの裏面)又はホームページで「わーくりい知多」までお申込みください。
  - 必要事項記入欄が記入されていない方は、お申込みが無効となります。
- 決定の通知
  - 申込者多数の場合は、抽選にて決定します。
  - 当落結果を申込者のご自宅に通知しますので、他の参加者へもご連絡ください。
- 参 加 費
  - イベント内容や参加人数などにより異なります。
- そ の 他
  - 他の応募会員に迷惑がかかりますので、**申込締切日後のキャンセルや変更はできません。また、参加資格のない方やキャンセル前提の多重申込み等の不正を固く禁じます。**

事業(予定)	内容(予定)
健康増進	名所を巡りながら、健康ウォーキングを楽しむツアー
ファミリーイベント	家族みんなで参加できる、遊園施設等での楽しみ大抽選会など
バスツアー	体験ツアーや行楽地への日帰り散策ツアーなど
体験教室	家族で体験(陶芸・ソーセージ作り・パン作りなど)教室
社会見学ツアー	家族や同僚と歴史や文化などを学ぶツアー
利用助成券あっせん	ホテルランチ&ディナーやいちご狩りなどの利用助成券のあっせん
各種物品等あっせん	良質で人気のあるおすすめ品をお値打ちな料金であっせん
ふれあい交流	会員の親睦・交流を目的としたボウリング大会など



陸・海・空+食う!! 特別企画ツアー



お相撲さんふれあい交流フェスタ



陶芸体験教室(ヤマタネ)

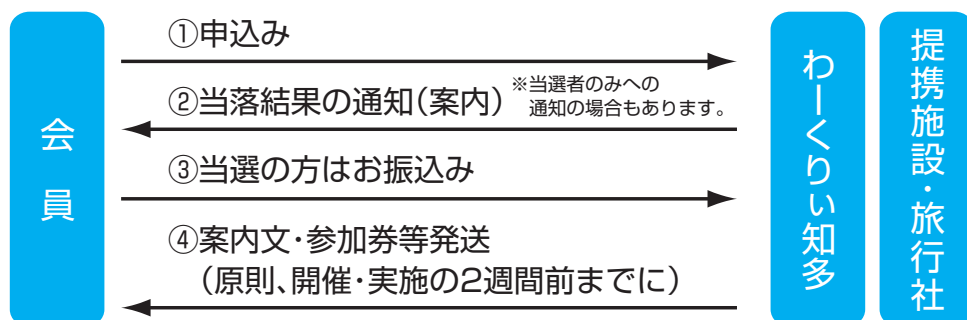



# 各種チケットあっせん

観劇・映画・展覧会・ミュージカル・各種コンサート、バンテリンドームナゴヤ・バスケットボールなどのチケットをお値打ちにあっせんします。わーくりいニュース(年11回・毎月1日発行)やホームページでチケットあっせん情報をご覧ください。

対 象

会員と  
その同居家族



高嶋ちさ子  
12人のヴァイオリニスト



劇団四季  
ミュージカル『キャッツ』



ディズニー・オン・アイス  
100 Years of Wonder

利用方法

- 申込み
  - 電話、FAX(様式はわーくりいニュースの裏面)又はホームページからお申し込みください。
  - 必要事項が記入されていない方は、お申し込みが無効となります。
- 申込枚数
  - 会員が申し込める枚数は一部を除き、1公演、1回2枚までです。
- 決定の通知
  - 申込者多数の場合は、抽選にて決定します。  
(落選者への連絡はいたしませんのでご了承ください。)
- 振込み
  - 当選の方に代金振込案内を送付します。  
振込期限までに必ず整理番号を入力し、会員名でお振り込みください。
- チケットの送付
  - チケットは入金確認後に、原則として開催日の2週間前までに簡易書留郵便等で会員宅に発送します。  
なお、チケットの入荷が遅れる場合があり、その際は入金を確認できても、チケットの発送が遅くなる場合がありますのでご了承ください。
- その他
  - 他の応募会員に迷惑がかかりますので、申込締切日後のチケットのキャンセルはできません。また、キャンセル前提の多重申込み等の不正を固く禁じます。

あっせんチケット (予定)

事業内容	実施期間
バンテリンドームナゴヤ観戦券	3~10月
各種スポーツ観戦券	通年
コンサート等鑑賞券	通年
各種催事入場券	通年



名フィル  
0歳からのわくわくオーケストラ



どうする家康  
岡崎 大河ドラマ館

会  
員

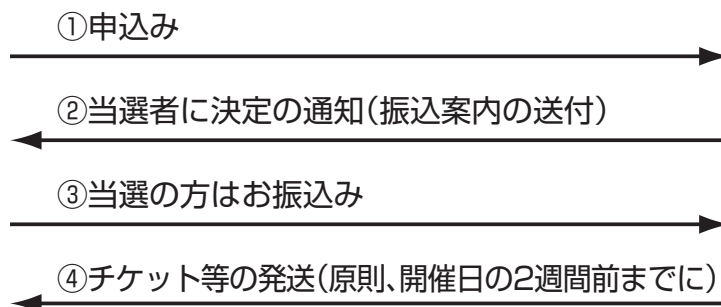

わー  
くりい  
知多

## 各種物品・割引利用券あっせん

良質で人気のあるおすすめ品を、わーくりい知多ならではの大変お値打ちな会員料金であっせんしています。また、施設等の割引利用券を、枚数限定であっせんしています。

定期的に、わーくりいニュース(年11回、毎月1日発行)やホームページであっせんします。

### 対 象

#### 会員とその同居家族

### 利用内容

#### ●おすすめ物品のあっせん

申込書で注文と代金振込をした後、商品の宅配や引換をすることができます。

あっせん物品	あっせん時期(予定)
お中元ギフト	6月
家庭常備薬等	10月
お歳暮ギフト	11月
KFCクリスマスパーティパーレル	11月



#### ●割引利用券のあっせん

一定の利用期間内に、お値打ちに施設を利用することができます。

利用施設	利用期間
名古屋アンパンマンこどもミュージアム&パーク	通年
アイススケート場(モリコロパーク)	通年
ぶどう狩り	8~9月
みかん狩り	10~12月
いちご狩り	1~3月



### 利用方法

おすすめ物品の種類、割引利用券の内容により利用方法、あっせんの数量が異なりますので、あっせんの都度わーくりいニュースでお知らせします。



# バンテリンドームナゴヤ観戦チケット

プロ野球・中日ドラゴンズのゲーム観戦は、わーくりい知多専用シートを用意しています。  
詳しくは毎月1日発行のわーくりいニュースやホームページをご覧ください。



- 対象** 会員とその同居家族
- シーズンシート** 一塁側サファイア席 **6席** (内野席)  
一塁側オパール席 **10席** (内野応援シート)
- あっせん料金** 1枚あたり料金

シート 試合日	サファイア席 (通常価格6,200円)	オパール席 (通常価格4,000円)
平日	3,200円	1,700円
土・日・祝日	3,700円	2,200円

・お申込み枚数は2枚または4枚の偶数枚に限ります。

## 募集時期

わーくりいニュース、ホームページに掲載します。

### ①シーズンチケット

3・4月開催分を2月号で募集。以後同様に開催月分をその前々月号で募集します。

### ②再募集チケット

募集月分の残席チケットが出た場合は、わーくりいニュースで再募集します。

※再募集後の残席チケットは「ドラゴンズ得だね情報会員」にFAXで案内します。

情報会員登録(無料)は、下記によりお申込みください。

### ③クライマックスシリーズ・日本シリーズ

開催の場合は、10月号またはホームページで募集します。

## わーくりい知多専用シート

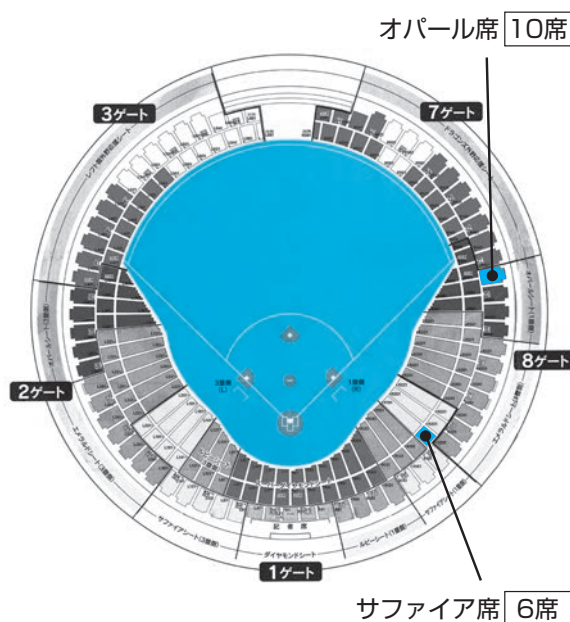

## 申込方法

電話、FAX、ホームページでお申込みください。  
申込多数の場合は、抽選となります。

## ■ドラゴンズ得だね情報会員とは…

バンテリンドームナゴヤの特別観戦やイベントチケット、グッズのプレゼントなど、お得な情報をわーくりい知多が登録会員にFAXでお知らせする無料特典メンバーシップ制度です。  
会員登録のお申込みは、FAXで「**会員番号と氏名、自宅のFAX番号**」をご連絡ください。

## 推奨ツアー

手軽に小旅行を楽しんでいただけるよう、名鉄知多バス旅行、鯨バス、マキノツーリストなどの旅行社が募集するお値打ちなツアーです。

わーくりいニュース(年11回・毎月1日発行)やホームページに掲載するツアーの中から選んで、旅行社に直接お申し込みください。

### 対象

会員とその同居家族のほか、どなたでも一緒にご利用いただけます。

### 利用方法

- 申込み
  - わーくりいニュースに掲載してある所定の申込書(推奨ツアーページの様式)で、希望するツアーの旅行社へFAXで直接お申し込みください。
  - 応募の限定事項がある場合を除き、参加人数などの制限はありません。
- 決定の通知
  - お申し込み後、旅行社より確認の電話連絡があります。
  - 催行が決定すると、詳細な旅行案内と振込依頼が旅行社より届きます。
  - 募集定員に達している場合や、催行できない場合等は、旅行社より参加できない旨の連絡があります。
- 参加費
  - 会員と同居の家族は、わーくりい知多が1名につき1,500円の参加費補助を行います。
  - 会員と同居家族以外の参加者は、通常料金の参加費となります。
  - ※不正に参加補助を受けられた場合は、差額を請求させていただきます。



日本屈指の山岳リゾート  
「上高地」で納涼リフレッシュ!!



天下分け目の関ヶ原  
写真提供 揖斐川町観光協会 華厳寺



焼津・7大食べ放題とお茶の国7つのお楽しみ

※写真は全てイメージです。

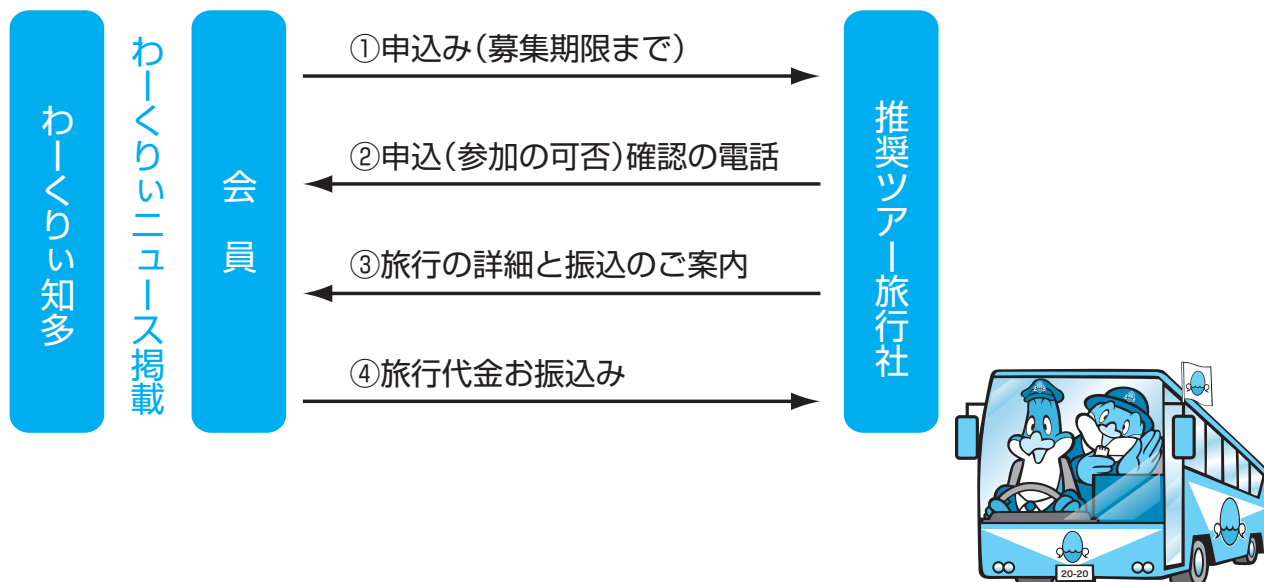

## 特別利用券

わーくりい知多は下記の施設と提携しており、入園・入館料等がお得に利用できます。

各特別利用券は1年間に利用できる枚数に制限がありますが、**利用日の14日前までにP71の「特別利用券等申込書」**に記入して、わーくりい知多へ郵送かFAXしてください。ホームページからもお申込みいただけます。

受付後、特別利用券を郵送いたします。(同居の家族の方も利用できます。)

※退会後のご利用はできません。

### 東京ディズニーリゾート

☎ 050-3090-2613

受付時間 10:00～15:00(年中無休)

〒279-8511 千葉県浦安市舞浜1-1

「コーポレートプログラム利用券」(2,000円分)1枚を、①東京ディズニーランド/東京ディズニーシーのパークチケット購入②ディズニーホテルの宿泊費のいずれかに充当することができます。1年度1会員1枚利用可能。詳しい利用方法は次ページをご覧ください。

### 海遊館

☎ 06-6576-5501

〒552-0022 大阪市港区海岸通1-1-10  
(天保山ハーバービレッジ)

営業案内 10:00～20:00

※最終入館は閉館の1時間前まで

(季節により営業時間を変更する場合があります。)

除外日 2024年 4/1～7、4/27～29、5/3～5、7/13～15、7/25～31、8/1～25、9/14～16、9/21～23、10/12～14、11/2～4、12/25～31

2025年 1/1～5、1/12、2/22～24、3/20、3/22～31

定休日 2025年1月8日(水)、9日(木)

割引対象品目	区 分	一般料金	特典料金
入館料	大人(高校生以上・16歳以上)	2,700円	2,200円
	こども(小・中学生)	1,400円	900円
	幼児(3歳以上)	700円	200円

※当日、窓口にて時間指定入館券と引き換えてご利用ください。(事前予約は不可)

※施設利用補助券1枚につき1名1回限り有効です。(1年度1会員2枚まで利用可能)

※料金は予告なく変更する場合があります。

※生き物の都合により、展示生物を変更する場合があります。

駐車場 有料 1,000台

### 半田空の科学館

☎ 0569-23-7175

〒475-0928 半田市桐ヶ丘4-210

営業案内 9:00～17:00

●館内見学は無料

定休日 月曜日(その日が祝・休日の場合は翌日)

※春休み、夏休み、冬休み期間中は臨時開館

12月29日～1月3日

割引対象品目	区 分	一般料金	特典料金
「星空ライブ」	大人(高校生以上)	220円	無料
	小人(3歳～中学生)	110円	無料

■星空ライブ：日曜日 16:00～(約50分)

※投影プログラム・星空ライブの時間等については、直接半田空の科学館へお問い合わせください。

※観覧券1枚につき1名1回限り有効です。(1年度1会員10枚まで利用可能)

### 常滑市指定有形文化財 廻船問屋瀧田家

☎ 0569-36-2031

〒479-0836 常滑市栄町4丁目75番地  
(やきもの散歩道)

営業案内 9:30～16:30

割引対象品目	区 分	一般料金	特典料金
入館料	大人	300円	無料
	中学生以下	無料	無料

※無料入館券1枚につき1名1回限り有効です。(1年度1会員5枚まで利用可能)

定休日 年末年始・毎週水曜日(水曜日が祝日の場合は翌日)

### あいち健康プラザ

☎ 0562-82-0211

〒470-2101 知多郡東浦町大字森岡字  
源吾山1-1

営業案内 受付 9:00～17:00

定休日 月曜日、年末年始(12/29～1/1)

※月曜日が祝日の場合は翌日以降最初の平日

割引対象品目	区 分	一般料金	特典料金
健康づくり教室	受講料	7,530円～20,000円	2,000円引
トレーニング施設	回数券	6,200円	4,200円
	定期券	3,140円	1,140円

※特別利用券1枚につき1回限り有効です。1年度1会員1枚利用可能。

※詳しい利用方法はP39をご覧ください。

# 東京ディズニーリゾート

わーくりい知多は、東京ディズニーリゾートの「コーポレートプログラム」と特別団体契約を結んでいますので、わーくりい知多の会員は「コーポレートプログラム利用券」を利用することができます。



## 東京ディズニーリゾート・コーポレートプログラム利用券

東京ディズニーランド。/東京ディズニーシー。の  
パークチケットの購入やディズニーホテル宿泊に  
ご利用いただける利用券です。

利用券に記載されている利用(補助)金額分が、パークチケット価格や  
ディズニーホテル宿泊費から差し引かれる形でご利用できます。



コーポレートプログラム利用券

### 利用について

#### パークチケット購入時の利用

パークチケット1枚につき、利用券1枚のみご利用いただけます。

※パークチケットの販売価格が、利用券記載の利用補助金額以下となる場合には  
ご利用いただけません。

#### ディズニーホテル宿泊時の利用

宿泊者1名につき、利用券1枚の  
ご利用が可能です。



「コーポレートプログラム利用者用サイト」  
詳細はこちらでご確認ください



補助金額

2,000 円

1会員

1年度内 1 枚

- ・利用日の14日前までに、P71の「特別利用券等申込書」に必要事項を記入して、わーくりい知多へFAXまたは郵送にてお申込みください。
- ・わーくりい知多ホームページからお申込みいただけますが、電話でのお申込みは原則受け付けられません。
- ・受付後、「コーポレートプログラム利用券」を郵送します。
- ・「コーポレートプログラム利用券」は、同居の家族の方も利用可能です。

# あいち健康プラザ

わーくりい知多は、東浦町にある健康増進施設「あいち健康プラザ」と提携しています。健康づくり諸施設の割引利用や情報提供を受けることができます。

**対 象** 会員とその同居家族

## 1. 「わーくりいチケット」で健康プラザの施設が割引利用できます

トレーニングルーム、もりの湯の利用は、「わーくりいチケット」1枚で1回120円の割引が受けられます。

※トレーニングルーム利用時は「利用者カード」が必要です。  
「利用者カード」は「健康度評価」を受検すると発行されます。(1年更新)



利用者カード見本

## 2. 「特別利用券」の特典が受けられます

### (1) 「特別利用券」の特典

「特別利用券」1枚で2,000円の割引が受けられます。(1年度1会員、1枚)

特典を受けるときは、健康開発館の受付で料金支払時に『利用者カード』(健康づくり教室の場合は不要です。)と「特別利用券」を提示して差額料金を支払ってください。

### (2) 特典の利用対象

#### ① 健康づくり教室(通所型・一日実践クラス)の受講

※開催時期、詳しい内容は、ホームページ又は下記にお問合わせください。

#### 健康づくり教室のご案内

コース名	内 容	回数	一般料金	会員料金
向上コース	生活習慣の改善やメタボリック予防などを目的に有酸素運動や筋力トレーニングなどを身につける教室です。	8 (毎週)	20,000円	18,000円
エンジョイコース	ウォーキングやジョギングなど運動を始めるきっかけを作りたい、仲間を作って楽しみたい方におすすめです。	7 (毎週)	12,980円	10,980円
一日実践コース	健康チェックから実践方法までマンツーマンで1日かけて体験します。	1	7,530円	5,530円

#### ② トレーニング施設回数券(6,200円)の購入

※年に1回「健康度評価」の受検が必要です。

#### ③ トレーニング施設定期券(3,140円)の購入

※事前に「健康度評価Aコース」以上の受検が必要です。

### (3) 特別利用券の申込み方法

P71の「特別利用券等申込書」に記入し、利用日の14日前までにわーくりい知多へ郵送かFAXしてください。

ホームページからもお申し込みできます。受付後、「特別利用券」を郵送いたします。

## 3. 「健康づくり教室」と「案内パンフ」は電話で申込みます

「健康づくり教室」の予約や「健康度評価」等の利用案内、パンフレットの請求は、わーくりい知多の会員であることを告げて、あいち健康プラザに直接電話でご連絡ください。

**Tel.0562-82-0222** (ダイヤルイン) 【受付時間】9:00~17:00

〒470-2101 愛知県知多郡東浦町大字森岡字源吾山1-1 【休 館 日】月曜日・年末年始(12/29~1/1)

ホームページ : <https://www.ahv.pref.aichi.jp>

※月曜日が祝日の場合は翌日以降の最初の平日

# 自動車学校免許取得費用割引

自動車運転免許を取得される際、指定の自動車学校を利用すると免許取得費用の割引が受けられます。

対象

会員とその同居家族

割引内容

わーくりい知多の会員であることを伝え、直接、自動車学校へお申し込みください。

学校名 割引対象の免許の種類	知多自動車学校	太洋自動車学校	東海自動車学校 緑ヶ丘自動車学校
普通自動車	10,000円	5,000円	20,000円 仮免許、自動二輪車免許をお持ちの方は10,000円 (限定解除を除く)
その他(割引対象の免許の種類は下表参照)	5,000円	取扱無し	10,000円 (限定解除を除く)

※他の特典との併用はできません。

## 指定自動車学校

学校名	割引対象の免許の種類(略称)	所在地・電話番号
知多自動車学校	普通、準中型、中型、大型 大型特殊、けん引、普通二種	半田市柁町2-13-3 TEL 0569-21-0618 ☎ 0120-33-3755
太洋自動車学校	普通	東海市加木屋町唐山43 TEL 0562-34-9131 ☎ 0120-34-4483
東海自動車学校	普通、準中型、普通二種	名古屋市緑区鳴海町字上汐田211 TEL 052-621-1181 ☎ 0120-376-625
緑ヶ丘自動車学校	普通、準中型、中型、大型、大型特殊、けん引、普通二種、 大型二種、普通自動二輪、大型自動二輪	名古屋市緑区大高町字殿山31-12 TEL 052-621-2838 ☎ 0120-310-625

## 利用方法

自動車学校の会計窓口にて教習料を納入する時、下記「自動車学校免許取得費用割引券」に必要な事項を記入のうえ、切り取って提出してください。

※割引は、自動車学校へ直接「割引券」を提出された場合に限り、必ず会計窓口で精算してください。

※この割引券は1年度1枚限りです。

切り取り(コピー可)

わーくりい知多

## 自動車学校免許取得費用割引券

●会員番号

フリガナ  
●会員氏名

●入校者名

●会員との続柄

※自動車学校へ直接教習申込みした場合に限りです。

●自動車学校の会計窓口へ提出してください。  
免許の種類により、所定の割引が受けられます。

●他の特典との併用はできません。

2024年度

●有効期間

2024年4月1日

2025年3月31日

【指定自動車学校】

・知多自動車学校  
・東海自動車学校  
・太洋自動車学校  
・緑ヶ丘自動車学校

(一財)知多地区勤労者福祉サービスセンター





## 夜間大学・定時制高校・専門学校卒業祝金給付

働きながら勉学に励んだ方に、お祝い金を給付します。

### 対 象

#### 会員のみ

会員期間中に夜間大学・定時制高校・専門学校を卒業された方。(通信制を含む)  
※専門学校とは、学校教育法「第126条」に定める学校をいいます。

### 助成内容

お祝い金 20,000円

### 利用方法

「補助金・助成金等請求書」(P73)に卒業証書の写しを添えて、**わーくりい知多へ送付してください**。後日、お祝い金を振り込みます。

### 請求期間

卒業証書・修了証書の発行年月日より一年間有効ですが、事由発生後速やかにご請求ください。

## 大学公開講座助成

愛知県内の大学で公開講座を受講される場合に助成します。働きながら学びたいあなたを応援します。

### 対 象

#### 会員とその同居家族

### 助成内容

1年度1回、1人1講座につき受講者負担分のうち、3,000円以内を助成します。

### 利用方法

「補助金・助成金等請求書」(P73)に受講支払の受領証写しを添えて、**わーくりい知多へ送付してください**。後日、助成金を振り込みます。

### 対象講座

愛知県内の大学が開催する公開講座  
※講座内容の詳細は、各公開講座を開催する大学にお問い合わせください。

## ユーキャン通信講座助成

生涯学習のユーキャンの講座が支援価格で受講できます。さらに教育訓練給付制度もご利用いただける講座もあります。

### 対 象

#### 会員とその同居家族

### 助成内容

通常受講料から15%支援価格で受講できます。

### 利用方法

全福センターのホームページからお申し込みください。

- ① <https://www.zenpuku.or.jp/> にアクセスします。
- ② カテゴリ「サービス」の中の「カルチャー」から、「通信・通学講座」を選択します。
- ③ 「ユーキャン」をクリックしログインしてください。  
ログインID: **tk**      パスワード: **zenpuku**
- ④ ご希望の講座の内容を確認後、お申し込みください。



ユーキャン  
QRコード

### 留 意 点

- ・直接、ユーキャンに申し込んだ場合は支援の対象になりません。
- ・受講料のほか、システム利用料として5万円未満の場合300円、5万円～10万円未満の場合は500円が別途かかります。
- ・教育訓練給付制度の利用には条件があります。必ずご自身で確認のうえお申し込みください。

## NHK学園生涯学習通信講座助成

NHK学園は、社会人の教養や技術を身につけたいという要望に応えてできた学校法人です。  
俳句・囲碁・絵手紙・写真など生涯楽しめる講座が充実しています。会員の皆さんのニーズにあった幅広いメニューの中から、お好きな講座をお選びください。

### 対 象

会員とその同居家族

### 助成内容

通常受講料より2,000円の割引。(複数講座利用可、一部割引対象外講座あり)  
1年度1回、1人1講座限り、3,000円の助成。

### 利用方法

**NHK学園に直接お申し込みください。(2024年4月1日申し込みから)**

○電話による申込み TEL:042-572-3151(代表)

※「**全福センター**」の会員である旨を伝えてください。

○NHK学園 生涯学習通信講座のホームページからの申込み

<https://www.n-gaku.jp/life/>

※受講申込サイトの企業・団体受講者使用欄に「**全福センター**」と必ず入力してください。

※「**全福センター**」の入力が無いと2,000円割引の対象になりませんのでご注意ください。

### 留 意 点

<2,000円の割引対象外>

●JTEX提携講座、ネット講座、オンライン教室、社会人教養コース

## 資格の大原社会人講座助成

働きながら学習できる社会人講座の、通信講座・教室通学・映像通学受講料が割引受講できます。

### 対 象

会員とその同居家族

### 助成内容

社会人講座の一般受講料より5%割引。

※一部割引の適用のない講座があります。

※入学金(6,000円)が別途必要になる講座があります。

### 利用方法

○電話による申込み

①03-3234-6220 に電話します。

※「**全福センター**」の会員である旨を伝えてください。

②受講の関係資料を請求してください。

③送られてきた所定の専用申込書に必要事項を記入し、受講料を直接振り込み、お申し込みください。

○全福センターのホームページからの申込み

① <https://www.zenpuku.or.jp> にアクセスします。

②カテゴリー「サービス」の中の「カルチャー」から、「通信・通学講座」を選択します。

③「資格の大原」をクリックしログインしてください。

(ご利用方法にクーポンコードがあります)

ログインID: **tk**      パスワード: **zenpuku**

④ご希望の講座の内容を確認後、お申し込みください。

⑤クーポンコード欄に、クーポンコードを入力の上、お申し込みください。

### 留 意 点

直接、個人で大原に申し込んだ場合は割引の対象になりません。



# ゴルフ場

## ハートフルセンターが提携するゴルフ場の利用

**特典** 利用者3組以上より「ハートフル賞」ゴルフボールを提供します。

1. お問い合わせ  
利用料金、優待内容等は、「ハートフルセンター」へ直接お問い合わせください。  
その際には「わーくりい知多の会員」であることを教えてください。
2. 予約  
予約は、電話、ホームページ、又はP75の申込用紙にて「ハートフルセンター」へお申込みください。  
予約が完了すると、スタート時間などの連絡があります。
3. キャンセルや変更のある場合も、「ハートフルセンター」へご連絡ください。



ハートフルセンター:フリーダイヤル 0120-101-810 / FAX 052-684-0311 /  
WEB [https://www.heartful.or.jp/heartful\\_business/golf/](https://www.heartful.or.jp/heartful_business/golf/)

### 提携ゴルフ場コース

愛 知		三 重
稲武カントリークラブ	新陽カントリー倶楽部	中日カントリークラブ
オールドレイクゴルフ倶楽部	名古屋ヒルズゴルフ倶楽部	リオフジワラカントリークラブ
キャッスルヒルカントリークラブ	花の木ゴルフクラブ	ゴルフ5カントリー四日市コース
ゴルフ倶楽部大樹 旭コース	エクセレントゴルフクラブ	三重カンツリークラブ
笹戸カントリークラブ	みたけ花トピアコース	
つくでゴルフクラブ	美濃関カントリークラブ	静 岡
額田ゴルフ倶楽部	むらさき野カントリークラブ	静岡カントリー 浜岡コース&ホテル
平尾カントリークラブ	メダリオン・ベルグラビアリゾート	
ロイヤルカントリー 下山コース	山岡カントリークラブ	
名古屋グリーンカントリークラブ	養老カントリークラブ	
	レイクグリーンゴルフ倶楽部	
<b>岐 阜</b>	鷲ヶ岳高原ゴルフ倶楽部	
明智ゴルフ倶楽部 賑濟寺ゴルフ場	ワールドレイクゴルフ倶楽部	
ぎふ美濃ゴルフ倶楽部	岐阜稲口ゴルフ倶楽部	
さくらカントリークラブ		

# スキー割引券

専用のリフト割引券で指定スキー場のリフト等の割引が受けられます。

**対 象** 会員とその同居家族

**利用方法** わーくりいニュースの12・1月合併号に「スキー場割引情報」を掲載します。  
切り取って、スキー場で提出してください。

**助成内容** ①年度により、指定スキー場や割引内容が変更となる場合もありますので「わーくりいニュース」などで、ご確認ください。  
②スキー場により「割引券」を当センターで用意していますのでお問い合わせください。

## 結婚・葬儀（ハートフルセンターの利用）

ハートフルセンターと提携し、わーくりい知多会員もお値打ちに利用できる結婚式場や葬儀社をご紹介します。

### 結 婚

「ブライダル in」

式場の下見をする前に、必ずブライダルinへ電話でお申込みください。  
（名古屋）0120-881-561（平日9時～17時）

（ブライダルinへ申し込む前に式場の下見・仮予約・予約等をしますと優待が受けられなくなります。）

- 1 ブライダルinから式場へ下見の予約をします。下見時間の連絡と紹介状をご自宅へ送付します。

「紹介状」のお渡しに間に合わない場合、ホームページからプリントアウトするか、「紹介状」の画面をご提示ください。

- 2 紹介状をもって式場の下見に行きます。その後、式場が決まりましたら必ずブライダルinへご連絡ください。

#### 優待内容の一例

料理・飲み物	5%OFF
指輪	10%OFF
衣装	20%OFF
ハネムーン	6%OFF
ギフト	50%OFF

### 提携結婚式場（ブライダル in 指定式場）

ブライダルトータル・インフォメーションコール ☎ 0120-881-561 平日（9時～17時）

#### 【知多地区】

式場名	所在地
アルモニーヴィラ オージャルダン	常滑市りんくう町 3丁目 10-7
マンダリンポルト	常滑市りんくう町 3-10-6

#### 【名古屋市内】

ヒルトン名古屋	中区栄 1-3-3
名古屋東急ホテル	中区栄 4-6-8
コルヴィアスイート名古屋クレストンホテル	中区栄 3-29-1
ANA クラウンプラザホテル グランコート名古屋	中区金山町 1-1-1
ミライエ レクストナゴヤ	中区富士見町 10
ホテル名古屋ガーデンパレス	中区錦 3-11-13
東京第一ホテル錦	中区錦 3-18-21
名古屋観光ホテル	中区錦 1-19-30
ヴェルミヨンバーグ	中区錦 2-2-2 名古屋丸紅ビル 16F
名古屋マリオットアソシアホテル	中村区名駅 1-1-4
名鉄グランドホテル	中村区名駅 1-2-4 11～18F
ザ・サイプレスメルキュールホテル名古屋	中村区名駅 2-43-6

式場名	所在地
ブルーレマン名古屋	中村区名駅 2-37-7
エルダンジュ名古屋	中村区名駅南 4-1-3
クルヴェット名古屋	中村区名駅 2-38-18
ホテル メルパルク名古屋	東区葵 3-16-16
料亭 香楽	東区主税町 3-3
アールベルアンジェ名古屋	東区葵 2-9-30
ホテルオークラレストラン名古屋	東区東桜 1-14-25 テレビア 14～15F
アルカンシエル luxe mariage 名古屋	西区牛島町 4-1
ホテル ルブラ王山	千種区覚王山通 8-18
エルダンジュガーデン瑞穂店	瑞穂区八勝通 2-18
ウェディング・オブ・レジェンド・グラストニア	昭和区鶴舞 4-1606
サイプレスガーデンホテル	熱田区金山町 1-9-8



#### ■ その他の提携店利用

ハネムーン、婚約・結婚指輪の購入など優待を受けられる提携店をご紹介します。詳しくはホームページをご覧ください。



## 1. わーくりい知多の協力店を利用する場合

- ・本ガイドブック(P48以降の協力店利用案内)に掲載されている葬儀社に直接お申し込みください。
- ・申込時に『わーくりい知多の会員』であることを告げ、精算時に会員証を提示して割引を受けてください。

## 2. ハートフルセンターの『葬祭ウェル』を利用する場合

年中無休24時間体制で葬儀社の割引斡旋や葬祭に関する相談、サービス対応を行っています。

- ・まず、『葬祭ウェル』へお電話ください。(フリーダイヤル 0120-810-119)
- ご家族の意向等をお聞きし、希望葬儀社の空き状況を確認するとともに割引要請をいたします。(葬儀社の会員の方でも割引がある場合もありますのでお問い合わせください)
- ・後ほど、葬儀社の担当者と葬儀内容などの詳細を打合せてください。

## 当地区近辺のハートフル提携葬儀社

## 【半田市】

葬儀社名	ホール名	住所	割引率・額	備考
平安会館	平安会館半田中央梅定ホール	半田市柘町	20%	葬儀社の会員の方は供花一对サービス
平安会館	平安会館半田乙川梅定ホール	半田市大池町	20%	葬儀社の会員の方は供花一对サービス
平安会館	平安会館半田花園梅定ホール	半田市花園町	20%	葬儀社の会員の方は供花一对サービス
ティア	ティア半田南	半田市有楽町	付属品サービス	
ティア	ティア半田北	半田市大池町	付属品サービス	
家族葬のファミリー	ファミリー半田東浦	半田市稲穂町	10%	
家族葬のファミリー	ファミリー岩滑	半田市岩滑中町	10%	
家族葬のファミリー	ファミリー成岩	半田市昭和町	10%	
半田セレモニー	はんだセレモニーホール	半田市港町	10%	
レクスト知多	青山愛昇殿	半田市南本町	10%	葬儀社の会員の方は会館ホール代金 50% 割引
レクスト知多	半田愛昇殿	半田市宮本町	10%	葬儀社の会員の方は会館ホール代金 50% 割引

## 【常滑市】

JA やすらぎセンター	JA やすらぎホール青海	常滑市青海町	5%	
レクスト知多	常滑愛昇殿	常滑市大和町	10%	葬儀社の会員の方は会館ホール代金 50% 割引

## 【東海市】

家族葬のファミリー	ファミリー太田川	東海市大田町	10%	
家族葬のファミリー	ファミリー東海荒尾	東海市荒尾町	10%	
ティア	ティア東海名和	東海市名和町	付属品サービス	
JA やすらぎセンター	JA やすらぎホール横須賀	東海市高横須賀町	5%	
JA やすらぎセンター	JA やすらぎホール東海	東海市富木島町	5%	
法輪	荒尾ホール	東海市荒尾町	10%	※わーくりい知多協力店
法輪	加木屋ホール	東海市加木屋町	10%	※わーくりい知多協力店
平安会館	平安会館東海荒尾斎場	東海市荒尾町	20%	葬儀社の会員の方は供花一对サービス
平安会館	平安会館稽古館チタソーホール	東海市加木屋町	20%	葬儀社の会員の方は供花一对サービス
平安会館	平安会館大田チタソーホール	東海市高横須賀町	20%	葬儀社の会員の方は供花一对サービス
平安会館	平安会館加木屋チタソーホール	東海市加木屋町	20%	葬儀社の会員の方は供花一对サービス
レクスト	愛昇殿レクストの杜東海	東海市加木屋町	最大 33 万円	葬儀総額より割引
レクスト	愛昇殿レクストの杜名和	東海市名和町	最大 33 万円	葬儀総額より割引

## 【大府市】

JA やすらぎセンター	JA やすらぎホール共長	大府市明成町	5%	
JA やすらぎセンター	JA やすらぎホール大府	大府市朝日町	5%	
平安会館	平安会館大府斎場	大府市柘山町	20%	葬儀社の会員の方は供花一对サービス
平安会館	平安会館大府チタソーホール	大府市追分町	20%	葬儀社の会員の方は供花一对サービス
レクスト	愛昇殿レクストの杜大府	大府市桃山町	最大 33 万円	葬儀総額より割引
家族葬のファミリー	ファミリー共和ホール	大府市追分町	10%	
家族葬のファミリー	ファミリー大府ホール	大府市大東町	10%	
家族葬のファミリー	ファミリー共長ホール	大府市共和町	10%	

## 【知多市】

ティア	ティア知多	知多市新知東町	付属品サービス	
JA やすらぎセンター	JA やすらぎホール知多	知多市にしの台	5%	
JA やすらぎセンター	JA やすらぎホール新舞子	知多市新舞子	5%	
平安会館	知多中央斎場	知多市にしの台	20%	葬儀社の会員の方は供花一对サービス
平安会館	平安会館岡田チタソーホール	知多市岡田	20%	葬儀社の会員の方は供花一对サービス
平安会館	平安会館八幡チタソーホール	知多市八幡	20%	葬儀社の会員の方は供花一对サービス
平安会館	平安会館巽が丘チタソーホール	知多市八幡	20%	葬儀社の会員の方は供花一对サービス

## 【阿久比町】

JA やすらぎセンター	JA やすらぎホールあぐい	阿久比町卯坂	5%	
家族葬のファミリー	ファミリー阿久比	阿久比町棕岡	10%	
家族葬のファミリー	ファミリー阿久比別館	阿久比町草木	10%	

## 【東浦町】

JA やすらぎセンター	JA やすらぎホール東浦	東浦町生路	5%	
平安会館	東浦中央花秀ホール	東浦町緒川	20%	葬儀社の会員の方は供花一对サービス
レクスト知多	東浦愛昇殿	東浦町石浜	10%	葬儀社の会員の方は会館ホール代金 50% 割引
家族葬のファミリー	ファミリー東浦緒川ホール	東浦町緒川	10%	

## 【美浜町】

JA やすらぎセンター	JA やすらぎホール美浜	美浜町北方	5%	
-------------	--------------	-------	----	--

## 【武豊町】

JA やすらぎセンター	JA やすらぎホール武豊	武豊町下門	5%	
-------------	--------------	-------	----	--

# 一般社団法人 全国中小企業勤労者福祉サービスセンター(略称:全福センター)

わーくりに知多は全福センターに加盟しているため、わーくりに知多の会員の皆様は全福センターの会員となります。

所在地	〒105-0011 東京都港区芝公園2-6-15 黒龍芝公園ビル 西館2階		
TEL	03-3433-2948	FAX	03-3433-2859
URL	https://www.zenpuku.or.jp	E-mail	zenpuku@zenpuku.or.jp

## 全福ネットの保険

(一社)全国中小企業勤労者福祉サービスセンター(略称:全福センター)会員の皆様へ  
**2024年度「全福ネットの保険」5つの補償に関するお知らせ** (団体総合生活保険)  
 「全福ネット入院あんしん保険」のメリットを更に拡大

団体保険契約期間: 2024年6月1日午後4時~2025年6月1日午後4時まで

<b>NEW 1. 所得補償</b>  病気・ケガで働けなくなった <b>例</b> SH20タイプ・一般事務従事者 40歳・年間保険料29,740円 <small>(※)</small> 4日を超えて病気やケガで働けないと診断されたら……最長1年間 月額20万円 <small>(※)ご職業により保険料が変更となる場合があります。</small>	<b>2. 医療補償</b>  病気・ケガで入院してしまった! <b>例</b> H3タイプ・40歳・ 年間保険料6,230円 1日以上入院した……日額3,000円 手術を受けた……最高12万円 退院後通院した……日額2,000円 所定の先進医療を受けた……最高200万円	<b>3. がん補償</b>  がんと診断された <b>例</b> GN1タイプ・40歳・ 年間保険料5,100円 診断されたら……一時金50万円 <small>(※)がんの種類により補償額が異なります。</small>	<b>4. 年金払介護補償</b>  要介護3認定を受けた <b>例</b> KN2タイプ・60歳・男性 年間保険料3,120円 認定を受けたら……年間50万円 <small>(※)要介護3認定を受けた年齢・10歳未満の子供がいる場合は、保険料が異なります。</small>	<b>5. 一時金払介護補償</b>  要介護3認定を受けた <b>例</b> DG1タイプ・60歳・ 年間保険料2,040円 認定を受けたら……一時金100万円 <small>(※)要介護3認定を受けた年齢・90歳未満の子供がいる場合は、保険料が異なります。</small>
--	--	--	---	--

 団体契約ならではのメリット! <b>掛金(保険料)が割安!</b> 約28%の割引が適用されます。 <small>(団体割引と損害率による割引)</small>	 専用のQRコードから手軽に申込することも可能! <small>全福ネットの保険</small>	 募集期間 2024年3月1日~4月30日 途中で毎月加入も可能!	 サービスセンター退会後も補償継続をお考えの方は、下記フリーダイヤルまでご相談ください。
---	--	--	---

<募集代理店・お問い合わせ> 株式会社全福サポートサービス 全福ネットの保険相談デスク 0120-055-512 (土日祝日を除く10時~16時)  
 <引受保険会社> 東京海上日動火災保険株式会社 23TC-006493 2023年12月作成

### ~会員事業所様限定~ 国の労災保険に上乗せする団体型労働災害共済 **全福ワンコイン労災** (正式名称:全福ネットあんしん労災)

### ~会員様限定~ 経営者、個人事業主、一人親方、フリーランス向け傷害共済 **全福ワンコイン傷害共済** (正式名称:全福ネットあんしん傷害共済)

**全福ワンコイン労災**

【保障内容】:国の労災災害が認められた業務上、通勤途上災害による死亡・後遺障害を保障します  
 【月額掛金】:1口100円(ワンコイン)から。事業所単位でのお申し込み  
 【死亡保障額】:最大3,000万円(目安)  
 <月額掛金100円/口あたりの保障額(主な業種の例)>

事業種類の分類	コード	業種	保障額(万円)		最高加入月数(口)	最高保障額(万円)
			死亡	後遺障害		
建設事業	35	建築事業(既設建築物設備工事業を除く)	143	143 ~ 3	21	3,003
	36	機械装置の組立て又は据付けの事業	186	186 ~ 4	16	2,976
製造業	41	食品品製造業(たばこ等製造業を除く)	347	347 ~ 7	9	3,123
	42	繊維工業又は繊維製品製造業	344	344 ~ 7	9	3,096
	57	電気機械器具製造業	787	787 ~ 16	4	3,148
運輸業	71	交通運輸事業	379	379 ~ 8	8	3,032
その他の事業	94	その他の各種事業	1,149	1,149 ~ 23	3	3,447
	98	卸売業・小売業、飲食店又は宿泊業	988	988 ~ 20	3	2,964
	99	金融業、保険業又は不動産業	1,012	1,012 ~ 20	3	3,036

**全福ワンコイン傷害共済**

【保障内容】:業務内外を問わず24時間、不慮の事故による死亡、高度障害、入院を保障します  
 【月額掛金】:1口500円(ワンコイン)から。個人単位でのお申し込み  
 【死亡保障額】:最大2,000万円(満15歳~満60歳 4口加入)  
 <年齢別加入口数と保障内容>

保障内容/加入コース	1口	2口	3口	4口	継続コース
傷害死亡共済金	500万円	1,000万円	1,500万円	2,000万円	300万円
高度障害共済金(第1級~第6級)	500万円 ~50万円	1,000万円 ~100万円	1,500万円 ~150万円	2,000万円 ~200万円	300万円 ~30万円
傷害入院共済金	5,000円	10,000円	15,000円	20,000円	3,000円
満15歳~満60歳年間掛金(月額掛金)	6,000円 (500円)	12,000円 (1,000円)	18,000円 (1,500円)	24,000円 (2,000円)	継続コースは70歳まで加入された会員が希望により、75歳まで継続加入できま
満61歳~満65歳年間掛金(月額掛金)	6,000円 (500円)	12,000円 (1,000円)			す
満66歳~満70歳年間掛金(月額掛金)	12,000円 (1,000円)				12,000円 (1,000円)

労災・傷害共済の詳細及びお申し込みにつきましては以下のホームページをご覧ください

https://zenpuku-rouesai.jp/enter/



一般社団法人 全国中小企業勤労者福祉サービスセンター 共済元受け団体: 友愛共済協同組合

お問合せ先 **全福ワンコイン共済係** TEL:03-6659-5773 FAX:03-6908-7611

## 全国展開のホテル（全福センター割引協定契約宿泊施設）

全国展開のホテルなどが割引利用できます。〈当サービスセンターは全福センターに加入しています。〉

**対 象** 会員とその同居家族

**利用方法** 予約、問い合わせの際は、「全福センター」（全国中小企業勤労者福祉サービスセンター）の会員であることを必ず各施設に伝えてください。



全福センター  
加盟のマーク

### ■宿泊施設

施設種別	予約・問い合わせ先
公営 国民宿舎 ※一部割引対象外の施設があります。	各施設に直接電話してください。宿泊1名につき会員および同居家族500円OFF（4名まで）。予約時に必ず「全福センター会員」と告げ、利用時に会員証を提示してください。
東急ホテルズ	☎ 0120-21-5489
プリンスホテル	☎ 0120-33-8686
四季倶楽部	03-5695-2500
ルートインホテルズ	【最低価格保証】 全福センターのホームページからログイン（ID：tk パスワード：zenpuku）して、「法人専用サイト」から予約してください。
東京ベイ舞浜ホテル	【最低価格保証】 全福センターのホームページからログイン（ID：tk パスワード：zenpuku）して、「ご利用はこちらから」予約してください。

※上記の施設は、主なものの抜粋です。その他各地に割引協定契約の旅館、ホテル、ペンションがあります。

（詳しくは、全福センターのホームページに掲載されています。）

ホームページ <https://www.zenpuku.or.jp/>

- ◆施設の利用については、上記宿泊施設の表に掲載の方法で必ずご予約ください。
- ◆宿泊に際して、入館時、宿泊料金精算時に「**会員証**」の提示を求められる場合がありますので、**必ず携帯**してください。
- ◆宿泊料金は、宿泊人数、シーズン期間、休日前、子供料金などによって異なりますので、ご確認ください。
- ◆施設により「インターネット予約」をした場合に割引契約料金より安く利用できる場合がありますので、ご承知ください。
- ◆各施設とも利用取消しの場合、キャンセル料金が発生することがありますので、ご注意ください。

# 協力店 利用案内

わーくりい知多の「会員証」を提示するだけで、  
さまざまな特典を受けられます。



会員証(表)



会員証(裏)

## 対 象

原則として会員とその同居家族が特典を受けられます。

## 利用方法

- 本ガイドに掲載されている「協力店」で会員証をご提示ください。  
協力店はわーくりい知多ホームページにも掲載されています。
- 協力店の特典内容は予告なしに変更されることもありますので特典内容をご確認のうえご利用ください。

## 協力店の表示

協力店には下のステッカーを店頭やレジなどのわかりやすい場所に掲示(貼付)するようお願いしていますが、  
掲示していない協力店もありますのでご注意ください。



協力店ステッカー

※この表示のあるお店で利用できます

## 利用上のご注意

- 会員特典と他のサービス(特典)との併用はできません。
- 会員特典は原則、現金精算のみです。店舗にてご確認ください。
- 知多地区以外にもわーくりい知多の会員がお得に利用できるお店や施設(東海4県サービスセンターの共同提携施設)があります。詳しくはわーくりい知多のホームページをご覧ください。



わーくりい知多 HP  
QR コード



## 半田市

## グルメ gourmet

名 称	特典内容	除外	所在地	電話番号
カラオケ喫茶ぶらんたん	10%引き	モーニングサービス・ランチタイム	半田市東洋町 2-23-2	0569-22-0626
ぐりる原*(バラ)	ステーキディナーコースのみ5%引き		半田市花園町 4-7-10	0569-24-5858
バスタ&デザート AGURA	10%引き	ランチタイムは除く	半田市青山 6-7-7	0569-23-6886
寿司酒房 洛彩	5%引き	コース料理は除く	半田市青山 2-17-18	0569-24-6026
カフェ・レスト・ロダン	食後のドリンク 50円引き		半田市青山 3-26-9	0569-23-6031
一刻魁堂 半田店	ラーメンご注文の方、煮玉子サービス		半田市青山 4-6-1	0569-26-7411
スチームダイニング かご家	5%引き(上限 3,000円)	コース・飲み放題・サービス券との併用は除く	半田市有楽町 4-224-5 ST-5ビル 1B	0569-21-0303
スパゲティー&ピザ ファルファレッテ	5%引き		半田市有楽町 5-216-2	0569-23-7966
タイ料理 ライタイ	ソフトドリンクサービス	ランチタイム、土日は除く	半田市大和町 1-20 日進ビル 1F	0569-22-5655
古扇楼	ソフトドリンクサービス (会席4名まで)		半田市中町 1-110	0569-21-0043
古窯庵半田店	会員のみデザートサービス	他券との併用不可	半田市中町 3-70	0569-26-2225
魚ダイニング HIRO	タクシーご利用の方、1台につき500円サービス ※領収書をご持参ください		半田市星崎町 2-205-2	080-3065-9577
座膳家 まんま	利用者全員にアイスクリームサービス		半田市星崎町 2-208-1-B	0569-23-2021
K's Pit DINER	5%引き		半田市白山町 5-214-18	0569-32-6155
中国料理 久田	次回使える500円のお食事券進呈 ※5,000円以上飲食利用のお客さま1グループ	他のサービスとの併用不可	半田市柁町 5-6-29	0569-22-7678
葵ベーカリー 本店	5%引き	特売日	半田市昭和町 2-43-1	0569-21-6164
Restaurant Lamitie	フルコース(5,000円税別)の方に食前ドリンクサービス。但し、グループ同一コース		半田市岩滑中町 2-89	0569-22-6850
半田赤レンガ建物 カフェ&ビアホール「リ・ブリック」	会員のみ 1会計につき50円引き	20名様以上の団体利用除く	半田市榎下町 8番地	0569-24-7031
インドカレーヒマラヤ半田亀崎店	会員のみ、昼の飲食代100円引き 夜の飲食代10%引き		半田市新居町 6丁目 3-5	0569-29-0003
インドカレーヒマラヤ半田板山店	会員のみ、昼の飲食代100円引き 夜の飲食代10%引き		半田市板山町 13丁目 5-1	0569-27-8838

## ショッピング shopping

名 称	特典内容	除外	所在地	電話番号
いちはな	取扱商品の10%引き	外注依頼商品は除外	半田市花園町 3-7-7	0569-25-0122
さんひがしうら	粗品プレゼント		半田市青山 2-18-15	0569-24-1777
ワインショップ 'ソムリッチ'	2,000円以上のワインをお買い上げの方には、ワインのおつまみ(400円相当)を1ヶプレゼント	他の割引特典との併用不可	半田市青山 5-2-3	0569-23-0263
めがね Craft	メガネ一式1,000円引き	特別提供品など一部商品を除く	半田市青山 3-25-10	0569-23-0141
大和屋家具店	雑貨5%引き	セール品対象外・他の割引との併用不可	半田市更生町 2-151-8	0569-21-1012
株式会社マツイシ楽器店	教室入会時 オリジナルグッズプレゼント		半田市天王町 2-27-6	0569-21-3158
リサイクルマート 半田店	買取金額10%UP	他券との併用不可、貴金属・ブランド品は除く	半田市柁町 4-210-23	0569-32-8788
ちたギフト	5%引き	チラシ掲載商品及び特価品は除く	半田市雁宿町 1-56-1	0569-23-3359
メガネのモミヤマ	モミヤマ特別価格より5%引き		半田市東郷町 3-35-2	0569-21-1450
インテリア ヒサダ	5%引き		半田市北二ツ坂町 2-15-14	0569-26-0008
宝石のタカヤス	全商品10%引き	セール品・他の割引との併用不可	半田市山代町 1-102-10	0569-21-4503
OSAKAYA Kiriri(キリリ)	正規品お買い上げの方、5%OFFまたはラッピング	セール品、別特典適用品は除く	半田市青山 2-6-11	0569-24-0114
半田赤レンガ建物 ショップ	会員のみ 商品10%引き	一部商品を除く	半田市榎下町 8番地	0569-24-7031

✈️ **トラベル travel**

名 称	特典内容	除外	所在地	電話番号
エムトラベル	3% 引き(海外ホリデイ)	一部除外商品あり	半田市仲田町 2-4-1	0569-23-8435

🏠 **旅館・ホテル・民宿 hotel**

名 称	特典内容	除外	所在地	電話番号
半田ステーションホテル	宿泊料金シングル 6,600 円を 5,200 円、朝食代を無料に		半田市宮路町 511	0569-23-3222

🚲 **自転車・車・レンタカー・修理 bicycle / car / maintenance**

名 称	特典内容	除外	所在地	電話番号
オートショップトリー	防犯登録・傷害保険サービス		半田市清城町 3-11-11	0569-21-7081
イエローハット 半田店	3% 引き	※セール品、特価品、作業費用は除く ※他のサービスとの併用不可	半田市仲田町 2-12-1	0569-24-9555
ダンガリー 半田店	修理工賃 10% 引き	保険事故修理	半田市青山 2-25-4	0569-21-5800
トヨタレンタリース愛知 半田店	レンタル基本料 10% 引き	一部除外有・要問合せ	半田市雁宿町 1-47-2	0569-22-0100
トヨタレンタリース名古屋 半田インター店	30% 割引 3ヶ月ごと特別割引車あり 指定の申込用紙にて事前に FAX か QR コードから、またはパソコンで申込(会社名は、わーくりに知多を入力)		半田市宮本町 3-216-10	0569-24-0400

🏊 **スポーツ sports**

名 称	特典内容	除外	所在地	電話番号
インドアテニススクール 衣浦マリンテニスクラブ	テニススクール入校金無料 コート使用料会員価格		半田市瑞穂町 2-4-28	0569-22-3078
半田グランドボウル	100 円引き(1 ゲーム)	特別営業期間中	半田市東洋町 2-49-1	0569-24-9281

🏌️ **ゴルフ golf**

名 称	特典内容	除外	所在地	電話番号
インターゴルフクラブ	入場料はメンバーと同価格		半田市神田町 2-75	0569-27-5434

🎵 **カラオケ karaoke**

名 称	特典内容	除外	所在地	電話番号
BIG ECHO 半田店	一般料金より総額 10% 引き		半田市出口町 1-151	0569-26-2771

✂️ **美容・理容・エステ beauty**

名 称	特典内容	除外	所在地	電話番号
美容室 デューポイント	3,000 円以上のコース 300 円引き	割引の併用不可	半田市乙川吉野 9 パワードーム 1F	0569-26-5656
shanti(シャンティ)	カット・パーマ・カラー・トリートメント 5% 引き(新規の方のみ)	特殊メニューを除く	半田市泉町 110-6 サンライズエモト 1F 北	0569-24-7796
R.B.Y 2nd	5% 引き		半田市昭和町 3-12-3	0569-26-0122
美容室 ポッド・ドゥ(pod-do)	カット+オーガニックカラー 7,800 円(税込) 施術		半田市北二ツ坂町 2-3-14	0569-24-1390
Wave-Lovers	全メニュー 20% 引き	ノーマルパーマ除く	半田市岩滑中町 4-163	080-0200-6066
山野愛子ぞろんこ美容 クレスタサロン花梨(かりん)	全メニュー 10% 引き! 初回オプショメニュー 50% 引き	他券との併用不可	半田市天神町 88-1 コスモタウン 201 号	0569-77-3502

💻 **パソコン・各種教室 pc/lesson**

名 称	特典内容	除外	所在地	電話番号
ゆうゆうパソコン教室 パワードーム半田教室	入会金無料	他のキャンペーンと併用不可	半田市乙川吉野町 9 パワードーム半田店 1F	0569-22-7171
アクアバレエスクール	ご入会の方にペットボトルホルダープレゼント	他誌広告等その他の特典との併用不可。	半田市昭和町 4-16 岩春ビル 2F	090-7028-1444
クッキングルーム Grand-mere(グランメール)	会員と同伴者 1 名のみ教室体験 3,000 円を 1,000 円にて受講(材料費込)		半田市宮本町 3-210	090-9938-6330

**冠婚葬祭 ceremonial occasion**

名称	特典内容	除外	所在地	電話番号
半田 愛昇殿	祭壇価格の10%引き	他の割引との併用不可	半田市南本町 2-7	0569-26-0004
青山 愛昇殿	祭壇価格の10%引き	他の割引との併用不可	半田市宮本町 6-215-1	0569-23-0004
カネマタ衣裳店	衣裳レンタル 500 円引き、 写真現像 500 円引き		半田市中町 1-74	0569-21-1085

**その他 others**

名称	特典内容	除外	所在地	電話番号
B-feel	総合整体 施術料 6,000 円を 初回 4,500 円		半田市住吉町 4-118	0569-84-8422
アクアショップ愛知南	アクアマジック新規ご契約の方、ポ トル3本(12ℓ / 本) + スタッカ 1 個プレゼント(3ガロン(12ℓ) / 本)		半田市昭和町 3-28	0120-032-141
整体・フットセラピー からだや	初回来店の方、全メニュー 20% 引き!		半田市神田町 2-127-1	090-6640-6699

**常滑市**

**グルメ gourmet**

名称	特典内容	除外	所在地	電話番号
家紋たなか	5% 引き (現金支払時のみ)	宴会	常滑市新開町 2-166	0569-34-3938
居酒屋 古窯庵	5% 引き	他券との併用不可	常滑市新開町 3-156	0569-34-9006
えび匠 津多屋	5% 引き	他サービスとの併用不可	常滑市大野町 5-84	0569-42-0328

**ショッピング shopping**

名称	特典内容	除外	所在地	電話番号
セラモール	5% 引き	一部除外品有り、他の特典 との併用不可、喫茶 エス ティセラモール除く		
事務局			常滑市金山字上砂原 99	0569-43-7111
急須 & 器 いそべ			常滑市金山字上砂原 100	0569-43-7788
やまちょう 豊和製陶株式会社			常滑市金山字上砂原 102	0569-43-7100
喫茶楽			常滑市金山字上砂原 103	0569-43-7233
かねよ渡辺陶器店			常滑市金山字上砂原 104	0569-43-7150
花器専科やまもと			常滑市金山字上砂原 105	0569-43-7181
まるみ			常滑市金山字上砂原 106	0569-43-7134
にぞまつ			常滑市金山字上砂原 109	0569-43-7123
まるたつ磯村商店			常滑市金山字上砂原 110	0569-43-7177
江崎商店			常滑市金山字上砂原 112	0569-43-7113
焼き物の里 藤助			常滑市金山字上砂原 120	0569-42-6700
まちの駅 常滑焼ヤマトネ	陶磁器は、生産地直売通常割引 価格からさらに 10% 引き	食品・布製品・ガラス製品・ 本等	常滑市奥条 7-56	0569-35-3233
洋菓子 シャン・ドウ・ピエール	1,000 円以上お買い上げの方に 焼き菓子 1 個プレゼント		常滑市栄町 7-228	0569-34-9090

**トラベル travel**

名称	特典内容	除外	所在地	電話番号
マキノツーリスト 株式会社マキノ	3% 引き	一部除外有	常滑市大曾町 3-1	0569-36-0107

## 🚲 自転車・車・レンタカー・修理 bicycle / car / maintenance

名称	特典内容	除外	所在地	電話番号
トヨタレンタリース愛知 中部国際空港店	レンタル基本料金 10%割引	一部除外有・要問合せ	常滑市セントレア 1-1	0569-38-0100
トヨタレンタリース名古屋 りんくう常滑駅前店	30%割引 3ヶ月ごと特別割引車あり 指定の申込用紙にて事前に FAX か QR コードから、またはパン コンで申込(会社名は、わーく くり知多を入力)		常滑市りんくう町 3-2-10	0569-35-0500

## 🏊 スポーツ sports

名称	特典内容	除外	所在地	電話番号
センプレフトサルクラブ	チーム非会員のコート使用料金 1,000円引き。個人参加は 100 円引き		常滑市多屋字萱苅 8-1	0569-84-3275

## 🏌️ ゴルフ golf

名称	特典内容	除外	所在地	電話番号
タケヤゴルフ練習場	会員料金(2時間打ち放題 1,000円)		常滑市金山米野 32-1	0569-42-4332

## 🎵 カラオケ karaoke

名称	特典内容	除外	所在地	電話番号
家紋たなか(カラオケ)	5%引き(現金支払時のみ)		常滑市新開町 2-166	0569-34-3938

## ✂️ 美容・理容・エステ beauty

名称	特典内容	除外	所在地	電話番号
有限会社 イイジマ(理容・美容)	10%引き	技術料金以外・化粧品	常滑市西之口 7-65-24	0569-42-0289
hair fashion MONAMI	おしゃれ小切手進呈	店販品	常滑飛香台 6-13-3	0569-84-1156

## 💻 パソコン・各種教室 pc/lesson

名称	特典内容	除外	所在地	電話番号
個別 ICT 指導塾 しずくる常滑校	初月の入会金、授業料から最大 10,000円引き 初期費用が 10,000円未満の場 合、初月分全額無料 会員と同伴者 3名まで利用可	他のキャンペーンと併用不可	常滑市瀬木町 4-150	0569-30-2025

## 👰 冠婚葬祭 ceremonial occasion

名称	特典内容	除外	所在地	電話番号
常滑 愛昇殿	祭壇価格の 10%引き	他の割引との併用不可	常滑市大和町 5-65	0569-36-0004

## 👉 その他 others

名称	特典内容	除外	所在地	電話番号
無痛整体 長谷川自然療法院	小冊子を差し上げます		常滑市古社 3-3 カネビル 1E	0569-34-7711
スギオ (日本ペイント住宅塗り替え特約施工店)	戸建塗装ガラスフィルム貼付工 事 5%引き		常滑市栄町 7-73	0569-34-8286
カイロプラクティック elpis	初診 6,400円 → 3,500円		常滑市飛香台 1-7-6	0569-34-4450
たまい整体院	初回 7,700円 → 4,950円	他割引の併用不可	常滑市阿野町 3-45	0569-34-7477

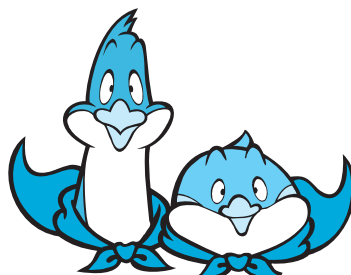

## 東海市

## 🍴 グルメ gourmet

名 称	特典内容	除外	所在地	電話番号
やすえ	5%引き		東海市荒尾町平古 1-1	052-603-2866
インドカレー ヒマラヤ東海店	昼の飲食代 100円引き 夜の飲食代 10%引き		東海市富木島町北広 54-1	052-601-8588
寿司 喜奈古	寿司 1貫サービス(ランチもOK)		東海市富木島町伏見 2-25-12	052-602-1733
KADOIKE(喫茶 門池)	5%引き		東海市富貴ノ台 5-243	052-604-6262
焼肉 喰い亭	お食事の方 粗品プレゼント		東海市加木屋町中井道 122-3	0562-33-8929
手打ちそばにこみ 五百亭	お一人様 50円引き		東海市高横須賀町 2-44 第2新海マンション 1階	0562-74-0397
しあわせ村じゅらく	店内食事メニューをご注文の方に コーヒー or 紅茶をサービス (1グループ4名様まで)	軽食および デザートメニュー	東海市荒尾町西廻間 2-1	052-604-9495
ルートイングランティア東海 食・呑み処「和み(なごみ)」	店内食事 5%引き		東海市荒尾町丸根 1-21	050-5576-7702
さいとうさんの唐揚げ店	単品唐揚げ(醤油・塩) 10貫で 1貫プレゼント		東海市高横須賀町吳天石 18	0562-33-1050
ラ・パレット・オム・テツ	テイクアウトのお買い物 5% OFF・カフェ注文 1,000円以上 で焼き菓子プレゼント	クリスマス期間 その他の割引併用不可	東海市高横須賀町 6-24	0562-85-3324
旬彩 ふき島	ランチ アフタードリンクサー ビス(会員のみ)		東海市富木島町伏見 1-11- 12	052-604-0440

## 🛍️ ショッピング shopping

名 称	特典内容	除外	所在地	電話番号
太陽園芸 ※営業期間(10/13~12/25)	10%引き	特価品	東海市中央町 2-287	090-3389-4489
名榎屋	ワインのみ 5%引き		東海市横須賀町四の割 19	0562-32-0006
酒類専門店 グランツ	ワイン・焼酎・日本酒のみ 5%引き		東海市中央町 7-92	0562-32-9206

## ✈️ トラベル travel

名 称	特典内容	除外	所在地	電話番号
鯨バス 名古屋製鉄所旅行センター	他社募集型企画旅行商品(一部除 外) 3%引き、鯨バス特選ツアー 5%引き	募集型企画旅行商品以外の 商品	東海市東海町 4-70-1	052-603-5152
東海観光 東海サービス	ツアーのみ 3%引き	一部除外商品あり	東海市荒尾町中切 84	052-601-1700
日新旅行 本社営業所	3%引き	一部除外商品あり	東海市大田町寺下 93-1	0562-33-1258
旅行プラザ	3%引き(海外旅行ルック・国内 旅行エース)	一部除外商品あり (お問い合わせください)	東海市中央町 1-248	0562-33-5881
横須賀観光サービス	3%引き	一部除外商品あり	東海市養父町北反田 43 横須賀駅西 第一ビル 1階	0562-33-4126
日本観光社 ラスパ太田川店	海外ルック・国内エース 3%引 き(会員及びその同居家族)	一部除外商品あり (お問い合わせください)	東海市大田町下浜田 102-1 ラスパ太田川南館 1階	0562-33-6800

## 🎵 旅館・ホテル・民宿 hotel

名 称	特典内容	除外	所在地	電話番号
ルートイングランティア東海 Spa & Relaxation	宿泊料金 5%引き		東海市荒尾町丸根 1-21	050-5576-7702

## 🌊 スーパー銭湯・温泉 hot spring

名 称	特典内容	除外	所在地	電話番号
天然温泉 華の湯 ルートイングランティア東海 Spa & Relaxation	入泉料 5%引き	わーくりチケット併用不 可	東海市荒尾町丸根 1-21	050-5576-7702

## 🚲 自転車・車・レンタカー・修理 bicycle / car/maintenance

名 称	特典内容	除外	所在地	電話番号
鯨バス(株)東海整備工場	車検基本工賃 5% 引き、車検時、代車無料・洗車(水洗い) サービス・オイル交換無料		東海市東海町 4-70-1	0120-418-109
アメイズランド	ポリマー加工・ウィンドフィルム 20% 引き		東海市名和町榎戸 34	052-603-6839
イエローハット 東海店	3% 引き	※セール品、特価品、作業費用は除く ※他のサービスとの併用不可	東海市荒尾町脇ノ田 5	052-689-1311
ダンガリー 本店	修理工賃 10% 引き	保険事故修理	東海市富貴ノ台 1-291	052-603-5000
トヨタレンタリース愛知 東海店	レンタル基本料金 10% 割引	一部除外有・要問合せ	東海市高横須賀町呉天石 6-1	0562-32-9000
トヨタレンタリース名古屋 太田川駅前店	30% 割引 3ヶ月ごと特別割引車あり 指定の申込用紙にて事前に FAX か QR コードから、またはパソコンで申込(会社名は、わーくくりい知多を入力)		東海市大田町前田 114	0562-36-0600

## ✂️ 美容・理容・エステ beauty

名 称	特典内容	除外	所在地	電話番号
Salut Iza makes Smile	新規の方、30% 引き	小学生以下カット、セット、メイク、着付け	東海市高横須賀町公家 15-3	0562-33-6133

## 👰 冠婚葬祭 ceremonial occasion

名 称	特典内容	除外	所在地	電話番号
株式会社 和泉石材店	特別割引。国産材でご建立の方に銅製の手桶と柄杓をプレゼント。	他の割引との併用不可	東海市加木屋町西御門 23	0562-32-7111
(株) 法輪 法輪加木屋ホール	葬儀料の 10% 引き、ホール使用料(50,000 円) 無料		東海市加木屋町 2-165	0562-31-3300
(株) 法輪 法輪荒尾ホール	葬儀料の 10% 引き、ホール使用料(50,000 円) 無料		東海市荒尾町上平井 91	052-601-2222

## 👉 その他 others

名 称	特典内容	除外	所在地	電話番号
司法書士法人 鈴木事務所 東海事務所	初回相談料無料		東海市高横須賀町公家 25-2	0562-33-1284
クリーニング エラン	10% 引き	他の割引との併用不可	東海市加木屋町泡池 11-101	0562-35-1727
(株) ゴールド塗装 りぶわん	ガーデン雑貨、花、苗 10% 引き		東海市加木屋町 1-350	0562-35-1134
(株) マル正 伊藤豊店	5% 引き		東海市高横須賀町西屋敷 52	0562-33-4567
(有) カトー美装	5% 引き		東海市高横須賀町米屋 27-7	0562-32-0523

# 大府市

## 🍴 グルメ gourmet

名 称	特典内容	除外	所在地	電話番号
寿司割烹 なだか	5% 引き (カード会員本人のみ)	出前・ランチメニュー	大府市横根町名高山 12	0562-47-0074
Sovakiki(ソバキキ)	飲食代 5% 引き	他サービスとの併用不可	大府市追分町 1-197	0562-46-5923
インドカレーヒマラヤ大府店	会員のみ、昼の飲食代 100 円引き 夜の飲食代 10% 引き		大府市一屋町 5 丁目 33	0562-48-8088
えびすや 大府店	会員のみ、ウーロン茶 1 杯サービス		大府市大東町 1 丁目 608	0562-44-3355

**ショッピング shopping**

名 称	特典内容	除外	所在地	電話番号
(株)アイル	防犯カメラ販売取付 5%引き		大府市森岡町 2-340	0562-57-4411

**自転車・車・レンタカー・修理 bicycle /car/maintenance**

名 称	特典内容	除外	所在地	電話番号
イエローハット 大府横根店	3% 引き	※セール品、特価品、作業費用は除く ※他のサービスとの併用不可	大府市横根町平子 18	0562-44-7778
トヨタレンタリース愛知 共和駅前店	レンタル基本料金 10%割引	一部除外・要問合せ	大府市東新町 2-196	0562-44-7600
トヨタレンタリース名古屋 大府駅前店	30%割引 3ヶ月ごと特別割引車あり 指定の申込用紙にて事前に FAX か QR コードから、またはパン コンで申込(会社名は、わーく りい知多を入力)		大府市中央町 6-77	0562-44-0005

**ゴルフ golf**

名 称	特典内容	除外	所在地	電話番号
大府グリーンゴルフ	法人会員扱い 1球9円を8円、 受講料 22,000円(ボール代別) 60分間 10回 貸クラブ無料 貸出し		大府市馬池町 4-75	0562-47-6509

**パソコン・各種教室 pc/lesson**

名 称	特典内容	除外	所在地	電話番号
スイムクラブ 大府	入会金免除 + 初年度年会費免除	新規入会時に限る	大府市江端町 5-127	0562-47-8887

**その他 others**

名 称	特典内容	除外	所在地	電話番号
絆・工房 大府店	「整体」・「モンテセラピー」・「ゲルマニウム温浴」の各施術料金について、定額の 10% 引き 産後骨盤矯正初回お試し料金 950 円	モンテセラピー・ゲルマニウム温浴の「初回お試し料金」のみ除外	大府市一屋町 4-29	0562-47-5757

# 知多市

**グルメ gourmet**

名 称	特典内容	除外	所在地	電話番号
中華 利興	5% 引き	割引金額の上限 2,000 円 まで	知多市大興寺落田 8-1	0569-43-1140
じろきん 本店	5% 引き	宴会・出前・売掛・カード・ 食事券・すし券の購入	知多市朝倉町 299	0562-32-0111
梅心	5% 引き(会員のみ)	宴会	知多市にしの台 2-2706	0562-55-7575
珈琲屋らんぶ知多店	1 回の精算で 3,000 円以上の 現金支払い時、プレーンワッ フル無料券進呈	コーヒーチケット購入代金	知多市新知東町 3-43-5	0562-56-3487

**自転車・車・レンタカー・修理 bicycle /car/maintenance**

名 称	特典内容	除外	所在地	電話番号
ライダーハウス	5% 引き		知多市南粕谷東坂 1-131	0569-42-1773

**高速船・マリーナ ship/marina**

名 称	特典内容	除外	所在地	電話番号
マリンハウス	5% 引き		知多市大草字四方田 100 (ゲレンデ)	0569-42-1773

## 🏆 スポーツ sports

名 称	特典内容	除外	所在地	電話番号
ヘリフライトクラブ M&M	5% 引き		知多市南粕谷東坂 1-131 (オフィス)	0569-42-1773

## ✂️ 美容・理容・エステ beauty

名 称	特典内容	除外	所在地	電話番号
トータルボディケア & エステ リシアン	初回来店の方、全メニュー 1,000 円引き!	一部除外メニューあり	知多市新舞子明知山 103-6	0569-43-2962
エステティックサロンリンカム	10日・20日・30日 スペシャルケア 2,800 円 10% 引き!		知多市新知字中殿 37-4	0562-55-7750
美容室 ファンタジア	カット 5% 引き	割引併用不可	知多市八幡鍋山 128-7	0562-34-7847

## 🗨️ その他 others

名 称	特典内容	除外	所在地	電話番号
タキタ文房具店	10% 引き	特価品	知多市南粕谷 1-20-309	0569-43-1577
司法書士法人 鈴木事務所 知多事務所	初回相談料無料		知多市新知台 2-4-23	0562-56-2714
アーティストショップ A&MO <sup>2</sup>	スタンドグラス・サンドブラスト・とんぼ玉・ガラスアクセサリーの各体験料金 1 割引		知多市八幡勘右工門沢 93	0562-34-1811

## 阿久比町

## ✂️ 美容・理容・エステ beauty

名 称	特典内容	除外	所在地	電話番号
from Groove フロムグルーヴ	全メニュー 10% 引き	他のサービス券との併用不可	阿久比町白沢上カナクソ 3-1	0569-47-0248
花彩 ~HANAIRO~	フェイシャル 60 分 10% 引き		阿久比町草木中ノ坪 4-1	080-5100-7317

## 東浦町

## 🍴/ グルメ gourmet

名 称	特典内容	除外	所在地	電話番号
インド & ネパール料理 Lumbini Curry House	ランチ [627 円(税別) ~] 50 円引き、ディナー [850 円(税別) ~] 10% 引き 4 名様以上でご来店頂くとハニーナンサービス		東浦町石浜中子新田 52-1	0562-84-3348

## 🎵 旅館・ホテル・民宿 hotel

名 称	特典内容	除外	所在地	電話番号
あいち健康の森プラザホテル	プレゼント(アメニティ・温泉の素・天然温泉もりの湯タオル) サービス(レストラン花の木ドリンク 1 杯(夕食)、ウエルカムドリンク 1 本)		東浦町大字森岡字源吾山 1-1	0562-82-0211

## 🚲 自転車・車・レンタカー・修理 bicycle / car/maintenance

名 称	特典内容	除外	所在地	電話番号
ダンガリー東浦店	修理工賃 10% 引き	保険事故修理	東浦町緒川字家下 20-1	0562-82-1200



## スポーツ sports

名称	特典内容	除外	所在地	電話番号
南愛知テニスドーム	テニススクール入会金 5,000円免除、スクールレッスン料 10% 引き、コート使用料金 10% 引き		東浦町石浜午池 123-2	0562-84-4611

## 美容・理容・エステ beauty

名称	特典内容	除外	所在地	電話番号
Hair reBorn	平日限定 5% 引き		東浦町石浜中央 1-8 ポヌール SK2-1F	0562-84-7229
エステサロン きらら	フェイシャル全メニュー初回のみ半額。カウンセリング無料		東浦町藤江柳牛 31	0562-57-6690

## 冠婚葬祭 ceremonial occasion

名称	特典内容	除外	所在地	電話番号
東浦 愛昇殿	祭壇価格の 10% 引き	互助会との併用不可	東浦町大字石浜字御保田 14-1	0562-57-0004

## その他 others

名称	特典内容	除外	所在地	電話番号
腰痛バスターズ 坂部健康院	初回治療 8,000 円を 6,000 円		東浦町藤江柳牛 44-9	0562-84-5315

## 南知多町

## グルメ gourmet

名称	特典内容	除外	所在地	電話番号
活魚料理 田中屋旅館	定食をご注文の方にソフトドリンク 1 杯サービス	他の割引との併用不可	南知多町豊浜打合 4-27	0569-65-0146
マル伊商店 内海店	3,000 円以上の利用で、しらす干し 100g プレゼント		南知多町内海中浜田 15-18	0569-84-1441

## ショッピング shopping

名称	特典内容	除外	所在地	電話番号
波まくら本舗(有) 櫻米軒 本店	波まくらのみ 10% 引き(来店時に会員証の提示が条件)		南知多町内海中浜田 26-1	0569-62-0243
紅月軒 本店	なぎさ餅・知多ごろも・温泉まんじゅう「紅月」のみ消費税分引		南知多町内海字五反田 30-5	0569-62-0407
知多牛工房 牛小屋	3,000 円以上の利用でプレゼント 精肉店：知多牛すじ肉 焼肉ハウス：ソフトドリンク 1 杯	毎月 29 日を除く	南知多町内海字風呂谷 3-3	0569-62-2966 090-4117-5610

## 旅館・ホテル・民宿 hotel

名称	特典内容	除外	所在地	電話番号
南知多温泉郷 源氏香	宿泊代金 10% 引き 昼食代金 10% 引き	ゴールデンウィーク・お盆・年末年始	南知多町山海屋敷 103	0569-62-3737
内藤屋	おみやげプレゼント ※内容は季節によって異なります、1 グループにつき 1 つ		南知多町山海字荒布越 130	0569-62-0542
おかだ	5% 引き	お盆・正月・ゴールデンウィーク	南知多町篠島神戸 220-2	0569-67-2257
篠島観光ホテル 大角	宿泊 5% 引き	5/3～5、7/13、14、8/10～15、12/28～1/6	南知多町篠島堂山 101	0569-67-2039
高峰荘	平日 20% 引き 休前日 10% 引き	ゴールデンウィーク・シルバーウィーク・お盆・年末年始	南知多町篠島棚橋 13	0569-67-2119
漁師民宿 たから舟	旬のもの一品サービス(ふぐのコース料理の場合はヒレ酒 1 本サービス(要予約))	お盆・年末年始・ゴールデンウィーク	南知多町篠島浦磯 4-21	0569-67-2024
あなごの宿 三船亭	5% 引き	お盆・お正月・ゴールデンウィーク	南知多町篠島赤石 48-9	0569-67-2241

## 美浜町

## 🍴/ グルメ gourmet

名称	特典内容	除外	所在地	電話番号
ゆたか寿し 河和店	5%引き(店内飲食とテイクアウトのみ)	宴会	美浜町河和北田面 18-1	0569-82-0056
上野間 ゆたか寿し	ソフトドリンク 1杯または生小1杯サービス(食事前に会員証提示要)	他券との併用不可、宴会・法要には利用できません	美浜町大字上野間字的場 59-9	0569-87-1177
和伊創作料理 納屋	お食事された方ドリンク or デザート1品サービス	他券との併用不可	美浜町野間本郷 55	0569-87-3778
南の島のカフェレストランテラス NOANOA	5%引き		美浜町小野浦岩成 24	0569-87-1704
café SIÓ	1,000円以上ご飲食のお客様に粗品進呈		美浜町大字小野浦字西川 1	0569-83-3600
うつみ食堂 鵜の池店	1,800円以上お食事された方コーヒーかオレンジジュース1杯サービス。会員と同伴者にも適用		美浜町大字奥田字新入道 70-2	0569-83-3033
海鮮工房 なみ平	会員のみ、ウーロン茶、カルピス、オレンジジュースのいずれかを1杯サービス		美浜町野間新町 177-1	0569-87-1318
まるはリゾート いちごの丘	いちご狩り料金 200円引き 2名まで利用可 (期間：12月中旬～5月中旬)		美浜町大字豊丘字樹木 109-1	0569-83-1519

## 🛍️ ショッピング shopping

名称	特典内容	除外	所在地	電話番号
食と健康の館	1,000円以上お買い上げのお客様に、粗品進呈		美浜町大字小野浦字西川 1	0569-83-3600
えびせんパーク	手焼き体験 100円引き ※会員と同伴者(5人まで)		美浜町河和上前田 371-1	0569-83-0270

## ✈️ トラベル travel

名称	特典内容	除外	所在地	電話番号
みなと観光サービス	なぎさツアーのみ 3%引き(一部除外商品あり)		美浜町河和南屋敷 69-1	0569-82-1247

## 🏨 旅館・ホテル・民宿 hotel

名称	特典内容	除外	所在地	電話番号
いろはや旅館	5%引き(要予約)	ゴールデンウィーク・お盆・年末年始除く	美浜町野間中新田 135	0569-87-0003
魚正	5%引き	1Fの食堂での利用	美浜町野間本郷 34	0569-87-0204
海浜館	宿泊者のみ 5%引き(要予約) 電話予約のみ	食事のみの場合	美浜町野間本郷 5	0569-87-0309
新栄館	会員のみ 5%引き(要予約)	年末年始 12/29~1/5	美浜町野間若松 153	0569-87-0408
紅葉屋	会員のみ 5%引き (同居家族不可)	年末年始 12/30~1/4	美浜町野間畑中 9	0569-87-0113
望水荘	5%引き(要予約)		美浜町小野浦小池 38-14	0569-87-1211
やまに旅館	食事代金 5%引き 宿泊代金 5%引き(会員のみ)		美浜町野間東島 54-4	0569-87-0039

## ✂️ 美容・理容・エステ beauty

名称	特典内容	除外	所在地	電話番号
ヘアサロン スギヤマ	技術料 5%引き	ポイントカードとの併用	美浜町新浦戸 2-1-23	0569-82-1143

## 武豊町

## ショッピング shopping

名称	特典内容	除外	所在地	電話番号
半田コットンハウス	5%引き	特価品・サービス品は除く	武豊町鹿ノ子田 2-62	0569-73-8293
味噌・たまり醤油 宝山(合名会社 中定商店)	5%引き(味噌・たまり醤油・おかずみそ・米こうじ・塩こうじ)	味噌・たまり醤油・おかずみそ・米こうじ・塩こうじ以外のもの	武豊町小迎 51	0569-72-0030

## 自転車・車・レンタカー・修理 bicycle / car / maintenance

名称	特典内容	除外	所在地	電話番号
(有)ゴトウ自動車	工賃10%引き(車検・一般整備・钣金・塗装)(作業前に会員証の提示が条件)		武豊町富貴北側 48-4	0569-73-2010

## スポーツ sports

名称	特典内容	除外	所在地	電話番号
特定非営利活動法人 ゆめフルたけとよスポーツクラブ	新規入会時オリジナルグッズプレゼント	会員以外利用不可	武豊町大字東大高字清水 128 (武豊町総合体育館内)	0569-84-1100

## 冠婚葬祭 ceremonial occasion

名称	特典内容	除外	所在地	電話番号
武豊 愛昇殿	祭壇価格の10%引き	他の割引との併用不可	武豊町前田 39-1	0569-71-0004

## その他

## 自転車・車・レンタカー・修理 bicycle / car / maintenance

名称	特典内容	除外	所在地	電話番号
イエローハット 高浜店	3%引き	※セール品、特価品、作業費用は除く ※他のサービスとの併用不可	高浜市小池町 2-15-18	0566-53-5800
イエローハット 西尾店	3%引き	※セール品、特価品、作業費用は除く ※他のサービスとの併用不可	西尾市道光寺町堰坂 8	0563-57-1680

24時間営業・年中無休  
アミューズメント型フィットネスクラブFE  
[FIT-EASY]

フィットイージー

OPEN  
24  
HOURS

フィットイージーHP⇒



【東海店】東海市富貴ノ台 1-263  
 【大府店】大府市森岡町 2 丁目 380  
 【知多店】知多市にしのみ 2-100-7 2F  
 ※全国すべての店舗が利用可能です！

【対象】会員および一親等以内の同居家族

※一般料金の月会費は店舗により異なります。

【申込方法】フィットイージーHP <https://fiteasy.jp> または右上の QR コードから

①HP へアクセス⇒②Web入会はこちら⇒③店舗選択⇒④利用規約に同意⇒⑤店舗・プランの選択へ  
 ⑥プラン選択画面の一番下[法人契約企業の会員様はこちら]⇒⑦法人パスワード欄に uppi55 と入力  
 し送信⇒以降の手続きを進めてください

※法人会員に登録したその日から、どの店舗も利用できます。【法人パスワード uppi55】



名称	特典内容	除外	所在地	電話番号
乗馬クラブ クレイン東海	体験乗馬スクール 1 回コース 5,000 円(税別) を 30%OFF		三重県桑名市長島町福吉 長島スポーツランド内	0594-45-0850
名古屋グランドボウル	100 円引き(1 ゲーム)	特別営業期間中(GW・お盆・ 年末年始)、各曜日のオープ ンから 1 時間まで(早朝割 引実施のため)	名古屋市緑区忠治山 201	052-623-1101
岡崎グランドボウル	100 円引き(1 ゲーム)	特別営業期間中(GW・お盆・ 年末年始)、各曜日のオープ ンから 1 時間まで(早朝割 引実施のため)	岡崎市日名北町 1-1	0564-22-5522
春日井グランドボウル	100 円引き(1 ゲーム)	特別営業期間中	春日井市柏井町 4-17 イオン春日井ショッピング センター 4 階	0568-57-1730
稲沢グランドボウル	1 ゲームにつき 100 円引(ゲー ム制限なし)	セット価格には適用されま せん。特別営業期間中はサー ビスを停止します。	稲沢市井之口大坪町 80-1	0587-21-2131
津グランドボウル	100 円引き(1 ゲーム)	特別営業期間中	三重県津市垂水 915-1	059-227-7415
藤枝グランドボウル	100 円引き(1 ゲーム)	特別営業期間中	静岡県藤枝市下当間 652	054-641-8381

その他 others

名称	特典内容	除外	所在地	電話番号
株式会社グッドハウス	ハウスクリーニング 各メニューの一般価格より 8% ～ 30%の会員割引 会員と同居家族のみ利用可能 申込時に、わーくりに知多会員 である旨を告げ、料金支払い時 にわーくりに知多会員証を提示		大阪市北区芝田 1-10-8	0120-375-007

# セラヴィリゾート泉郷のご案内

素泊まり5,100円～、1泊2食付9,000円～

全国、北海道～沖縄まで全35施設の利用が可能です!

一戸建てのコテージを中心に多彩な  
宿泊形態があります! ※詳細はHPへ

※ゴールデンウィーク:5/3～5、お盆:8/10～16  
年末年始:12/30～1/3はご利用いただけません。  
※料金:大人お一人様、シーズン利用料・消費税込・サービス料込、入湯料(税)別、愛犬宿泊料別



一戸建ての  
コテージは別荘感覚で  
楽しめます

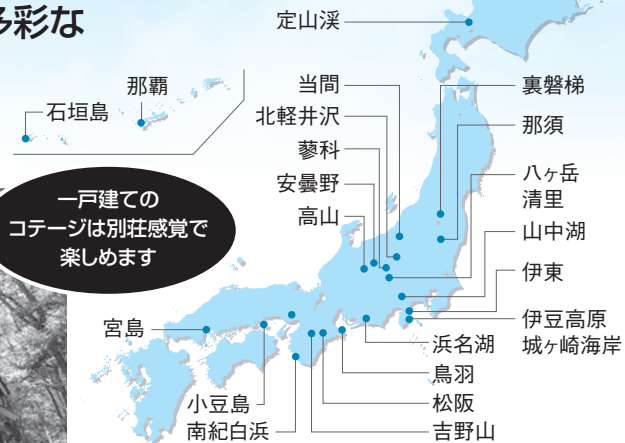

※ご利用いただける施設は年度により異なる場合がございます。  
詳しくは予約時にご確認ください。



ご予約  
お問い合わせは

セラヴィリゾート泉郷 予約センター TEL.050-5846-1234

10:00～18:00(月～土曜日)  
※日曜-祝日:12/29～1/3は休業

ご予約の際は「わーくりに知多」とお伝えください。

保養所システム利用補助  
会員様専用ホームページ

<http://www.izumigo.co.jp/hojo/>

初回のみ登録が  
必要となります。

企業ID/workly  
パスワード/workly55



※画像はイメージです。※掲載の内容は2024年2月現在の内容です。変更になる場合がございますので予めご了承ください。

# 各種届出書

- 会員証再交付申請書 (P62 - 63)
- 給付金請求書兼証明書〔お見舞い給付金用〕(P64 - 65)
- 保険金請求書兼証明書〈一括用〉(P66 - 67)
- 給付金請求書兼証明書〔お祝い給付金用〕(P68 - 69)
- 特別利用券等申込書 (P70 - 71)
- 補助金・助成金等請求書 (P72 - 73)
- ゴルフ倶楽部予約申込書 (P74 - 75)

※各種書式は、ホームページからもダウンロードできます。

※事業所より提出いただく用紙については、ホームページからダウンロードまたは事務局までご請求ください。

## 株式会社サカイ引越センター

### 【会員様特典】

- ・引越基本料金より 20%OFF
- ・訪問見積で、お米1kgプレゼント
- ・荷造り用 段ボール最大50箱無料 など全6特典をご用意！

### 【利用方法】

下記専用二次元バーコードより、お申込みをしてください

※インターネットや他回線からのお申込み、他の特典をご利用の場合は  
会員様特典を受けられませんので予めご了承ください。

### 【対象者】

会員様及びご家族様

〈お問合せ先〉

0120-05-1151

(受付時間9:00~19:00)

お申し込みはこちら！

(24時間いつでもOK)



# 会員証再交付申請書記載例

原本郵送

## 会員証再交付申請書

コピーしてお使いください

一般財団法人知多地区勤労者福祉サービスセンター理事長 宛

申請日	20 △△年 △月 △日
会員番号	C×××××-0005
事業所名	知多福利株式会社
会員氏名	美浜五郎 

会員証の再交付を申請します。

再交付理由	<input checked="" type="radio"/> 1. 紛失    2. 汚損    3. 盗難    4. その他 (    )
-------	---

汚損会員証

貼付欄

会員証の再交付について

- ①本書に必要事項を記載し、わーくりい知多に申請
- ②わーくり知多から**会員証再交付手数料(500円)**の振込案内書を送付
- ③会員証再交付手数料の振込を確認後、会員証を**事業所に送付**します。
- ④**毎月15日締め**、月末発行

サービスセンター受付印

# 会員証再交付申請書

コピーしてお使いください

一般財団法人知多地区勤労者福祉サービスセンター理事長 宛

申請日	20	年	月	日
会員番号				
事業所名				
会員氏名				印

会員証の再交付を申請します。

再交付理由	1. 紛失	2. 汚損	3. 盗難	4. その他 ( )
-------	-------	-------	-------	------------

汚損会員証

貼付欄

会員証の再交付について

- ①本書に必要事項を記載し、わーくり知多に申請
- ②わーくり知多から**会員証再交付手数料(500円)**の振込案内書を送付
- ③会員証再交付手数料の振込を確認後、会員証を**事業所に送付**します。
- ④**毎月15日締め**、月末発行

サービスセンター受付印

# 給付金請求書兼証明書【お見舞い給付金用】 記載例

(P67 も併せてご提出ください)

## 給付金請求書兼証明書【お見舞い給付金用】

原本郵送

コピーしてお使いください。

一般財団法人知多地区勤労者福祉サービスセンター 理事長 宛

請求日 20 △△年 △月 △日

下記事由のあったことを証明し、一般財団法人知多地区勤労者福祉サービスセンター業務規程に基づき給付金を請求します。  
\*会員本人の死亡の場合：会員番号以外はお受取人についてご記入ください。

事業所名 <b>知多福利株式会社</b>		事業所代表者名 <b>東海 太郎</b>	
会員番号 C X X X X - 0 0 0 1	会 員 取 入 員	ハ ン ダ 半 田	マ ウ 太 郎
住 所 〒 475 - 8666	半田市東洋町 2-1		
		電話番号 0569-00-1234	

※記載例の区分ごとに申請が必要です。

\*申請には、内容のわかる公的な添付書類が必要です。

区 分	項 目	該当欄に○	給付金額(円)	内 容	添付書類(写し可)	
傷病休業	休業 14日以上 30日未満	○	10,000	医療機関名：常滑市民病院 傷病名：右足親指骨折 休業期間 20△△年 4月 1日から 20△△年 4月 20日まで	※通院日数・入院日数ではなく、連続した休業日数が対象となります。 傷病による休業期間が確認できる書類 *①②のいずれかを提出 ① 休業証明(出勤簿等) ② 医師の診断書	
	休業 30日以上 60日未満		15,000			
	休業 60日以上 90日未満		20,000			
	休業 90日以上 120日未満		30,000			
	休業 120日以上		40,000			
障がい	交通事故による後遺障がい		700,000 以内	障がいの症状 両手腕切除 症状固定日 20△△年 4月 20日	●後遺障害診断書 ●交通事故証明書 ●不慮の事故証明書 ●支給決定通知書等	
	不慮の事故による後遺障がい	○	600,000 以内			
	疾病 重度 障がい		65歳未満 65歳以上			500,000 250,000
死	交通事故による死亡		700,000	死亡者氏名： 請求者の続柄： 死亡年月日 20 年 月 日	●死亡診断書 ●死亡された方の戸籍謄本(出生から死亡までの全て記載があるもの) ●死亡された方と受取人の関係がわかる戸籍謄本(全部事項証明書) ●交通事故証明書 ●不慮の事故証明書	
	不慮の事故による死亡		600,000			
	疾病死亡		65歳未満 65歳以上			500,000 250,000
	会員の配偶者の死亡		50,000			死亡者氏名：常滑次郎 続柄：配偶者の父
	会員の親の死亡(配偶者の親も対象)	○	10,000			死亡年月日 20△△年 7月 10日
住宅災害	火災等 建物・家財 の損害程度	50%以上	500,000	災害の種類 ○火災・地震・風水害 その他 災害発生日 20△△年 4月 10日	※災害が発生したら至急ご連絡ください。 会員の居住する家屋等が対象となります。 ●修理業者による見積書(いつどのような災害によるものか明記必要) ●現場の写真(被害状況のわかるもの・建物の全景写真) ●関係官署の罹災証明書	
		30%以上 50%未満	350,000			
		20%以上 30%未満	250,000			
	20%未満	○	100,000			
	自然 災害 建物の 損害程度	70%以上	150,000			死亡者氏名： 続柄： 死亡年月日 20 年 月 日
		20%以上 70%未満	75,000			
		20%未満	15,000			
床上浸水		30,000				
住宅災害による会員の同居親族の死亡		20,000				

振込先金融機関

銀行 信用金庫 労働金庫 農協	本店 支店 出張所	種 目	口 座 番 号						
		1. 普通	0	6	5	4	3	2	1
フリガナ	ハ ン ダ	マ ウ	半 田 太 郎						
口座名義人									

※漁業協同組合は、取扱いできません。 ※ゆうちょ銀行の支店名は漢数字3文字、口座番号は7桁です。  
本請求書と添付書類および67ページの「保険金請求書兼証明書<一括用>」を併せてご提出ください。  
※振込先相違等により、別途手数料が必要になる場合には、振込金額から差し引かれます。通帳等をよくお確認のうえご記入ください。  
(通帳を繰り越した本支店ではなく、口座を作成した本支店をご記入ください。)



# 給付金請求書兼証明書【お見舞い給付金用】

原本郵送

コピーしてお使いください。

一般財団法人知多地区勤労者福祉サービスセンター 理事長 宛

請求日 20 年 月 日

下記事由のあったことを証明し、一般財団法人知多地区勤労者福祉サービスセンター業務規程に基づき給付金を請求します。

\* 会員本人の死亡の場合：会員番号以外はお受取人についてご記入ください。

事業所名										事業所代表者名									
(印)										(印)									
会 員 番 号										電 話 番 号									
会 員 番 号										電 話 番 号									
住 所 (自 宅)										住 所 (自 宅)									

\* 申請には、内容のわかる公的な添付書類が必要です。

区 分	項 目	該当欄に○	給付金額(円)	内 容	添付書類(写し可)	
傷病休業	本人	休業 14日以上 30日未満	10,000	医療機関名： 傷病名： 休業期間 20 年 月 日から 20 年 月 日まで	※通院日数・入院日数ではなく、連続した休業日数が対象となります。 傷病による休業期間が確認できる書類 *①②のいずれかを提出 ① 休業証明(出勤簿等) ② 医師の診断書	
		休業 30日以上 60日未満	15,000			
		休業 60日以上 90日未満	20,000			
		休業 90日以上 120日未満	30,000			
		休業 120日以上	40,000			
障がい	本人	交通事故による後遺障がい	700,000 以内	障がいの症状 症状固定日 20 年 月 日	●後遺障害診断書 ●交通事故証明書 ●不慮の事故証明書 ●支給決定通知書等	
		不慮の事故による後遺障がい	600,000 以内			
		疾病 重度障がい	65 歳未満			500,000
		65 歳以上	250,000			
死 亡	本人	交通事故による死亡	700,000	死亡者氏名： 請求者の続柄： 死亡年月日 20 年 月 日	●死亡診断書 ●死亡された方の戸籍謄本(出生から死亡までの全て記載があるもの) ●死亡された方と受取人の関係がわかる戸籍謄本(全部事項証明書) ●交通事故証明書 ●不慮の事故証明書	
		不慮の事故による死亡	600,000			
		疾病死亡	65 歳未満			500,000
		65 歳以上	250,000			
	会員の配偶者の死亡	50,000	死亡者氏名： 続柄： 死亡年月日 20 年 月 日	死亡日が確認できる書類 ●死亡診断書 ●死亡された方の戸籍謄本(全部事項証明書) 会員と死亡された方の続柄が確認できる書類 ●戸籍謄本(全部事項証明書)		
	会員の子の死亡	30,000	死亡年月日 20 年 月 日	死亡日が確認できる書類 ●死亡診断書 ●死亡された方の戸籍謄本(全部事項証明書) 会員と死亡された方の続柄が確認できる書類 ●戸籍謄本(全部事項証明書)		
	会員の親の死亡(配偶者の親も対象)	10,000	死亡年月日 20 年 月 日	死亡日が確認できる書類 ●死亡診断書 ●死亡された方の戸籍謄本(全部事項証明書) 会員と死亡された方の続柄が確認できる書類 ●戸籍謄本(全部事項証明書)		
住 宅 災 害	火災等	50%以上	500,000	災害の種類 火災・地震・風水害 その他 災害発生日 20 年 月 日	※災害が発生したら至急連絡ください。 会員の居住する家屋等が対象となります。 ●修理業者による見積書(いつどのような災害によるものか明記必要) ●現場の写真(被害状況のわかるもの・建物の全景写真) ●関係官署の罹災証明書	
		建物・家財の損害程度 30%以上 50%未満	350,000			
		20%以上 30%未満	250,000			
		20%未満	100,000			
	自然災害	建物 の損害程度	70%以上	150,000	死亡者氏名： 続柄： 死亡年月日 20 年 月 日	会員との続柄と死亡が確認できる証明書 ●戸籍謄本(全部事項証明書) ●死亡診断書(死体検案書)、新聞報道等の該当箇所
		20%以上 70%未満	75,000			
		20%未満	15,000			
床上浸水	30,000	死亡年月日 20 年 月 日	死亡者が確認できる書類 ●死亡診断書(死体検案書)、新聞報道等の該当箇所			
住宅災害による会員の同居親族の死亡	20,000	死亡年月日 20 年 月 日	死亡者が確認できる書類 ●死亡診断書(死体検案書)、新聞報道等の該当箇所			

## 振込先金融機関

銀行 信用金庫 労働金庫 農協	本店 支店 出張所	種 目	口 座 番 号						
		1. 普通							
		2. 当座							
口座名義人	フリガナ								

※漁業協同組合は、取扱いできません。 ※ゆうちょ銀行の支店名は漢数字3文字、口座番号は7桁です。

本請求書と添付書類および67ページの「保険金請求書兼証明書<一括用>」を併せてご提出ください。

※振込先相違等により、別途手数料が必要になる場合には、振込金額から差し引かれます。通帳等をよくお確認のうえご記入ください。  
(通帳を繰り越した本支店ではなく、口座を作成した本支店をご記入ください。)

# 保険金請求書兼証明書<一括用>記載例

(P65も併せてご提出ください)

自治体提携慶弔共済保険

## 保険金請求書兼証明書<一括用>

原本郵送

<保険金請求に伴う個人情報(要配慮個人情報を含む)の取扱いについて>

全労済協会は、保険金請求書や添付いただいた書類に記載されている個人情報(要配慮個人情報を含む)など、取得した個人情報は法律で定められた場合を除き、保険契約の締結・維持管理、保険金のお支払いなどを含む保険契約の判断に関する業務や、全労済協会の事業、各種保険商品、各種サービスのご案内などの目的のために利用させていただきます。

一般財団法人 全国勤労者福祉・共済振興協会(全労済協会) 御中

全労済協会の自治体提携慶弔共済保険普通保険約款・特約に基づき、必要書類を添え、以下の内容にて、保険金を請求します。

本契約に関する個人情報(要配慮個人情報を含む)が、保険契約の締結・維持管理、保険金の支払いなどの判断に関する業務目的のために利用されることに同意します。

保険契約者		請求日
団体名	一般財団法人知多地区勤労者福祉サービスセンター	20 年 月 日
代表者名		

※1

被保険者	フリガナ	ハ ン タ タ ロウ	生年月日	大(昭)・平・西暦	50年 4月 1日生
氏名	半田 太郎				
住所	〒 475 - 8666	フリガナ	ハ ン タ シ トウ ヨウ チョウ	半田市東洋町 2-1	
				TEL (0569)	00 - 1234
事業番号	CXXXXX	会員番号	0001	サービスセンター加入日	年 月 日

該当する項目すべてに○をつけてください。

【会員本人の死亡・重度障害・後遺障害】

死亡日・症状固定日	不慮の事故・交通事故の事故日	保険始期時点の満年齢	※保険始期時点の満年齢とは、保険期間の初日(新規契約の初日または更新契約の初日)時点の満年齢であり、死亡日時点の満年齢ではありません。 (例)保険期間2019年4月1日~2020年3月31日、死亡日2019年10月10日、誕生日1954年(S29年)7月1日の場合、「保険始期時点の満年齢」は満64歳です。	
年 月 日	年 月 日	満 歳		
請求事由	100・110 会員死亡(65歳未満の方)	円	120 不慮の事故による死亡	円
	101・111 会員死亡(65歳以上の方)	円	130 交通事故による死亡	円
	140・150 増加死亡(65歳以上71歳未満の方)	円	不慮の事故による重度・後遺障害 ( 級 )	円
	200・210 重度障害(65歳未満の方)	円	交通事故による重度・後遺障害 ( 級 )	円
	201・211 重度障害(65歳以上の方)	円		
	260・270 増加重度障害(65歳以上71歳未満の方)	円		
			保険金	円

【住宅災害】

罹災日	20 年 月 日	物件住所	
1. 火災等による住宅災害(300 301 302 303)	2. 自然災害による住宅災害(310 311 312 313)	建物の延床面積	坪
火災 落雷 水漏れ 破裂・爆発	台風( )号 地震 水災(豪雨・洪水等) 雪害	坪	坪
その他( )	床上浸水 その他( )		
全労済協会処理欄	損害額 (1坪あたりの単価) × 延床面積 × 100 =	損害の程度	支払割合 (契約額) 円
	木造 60万円 × 坪	%	%
	鉄筋 70万円		
			保険金 円

【傷病休業】

傷病名	休業期間	左記休業期間におけるご請求(受取)済み期間
	20 年 月 日 ~ 20 年 月 日	1. なし 2. 一部請求(受取)済 20 年 月 日 分まで
請求事由	1. 14日以上30日未満	円
	2. 30日以上60日未満	円
	3. 60日以上90日未満	円
	4. 90日以上120日未満	円
	5. 120日以上	円
		保険金合計 円

【慶弔見舞金】

家族死亡	事由確定(発生日)	保険金
400 配偶者 401 子 402 親	20 年 月 日	円
403 住宅災害による同居親族		
死亡者氏名		

※2

フリガナ	ハ ン タ タ ロウ	会員との続柄
氏名	半田 太郎	①本人 2. 配偶者
〒 475 - 8666	フリガナ	3. その他( )
	ハ ン タ シ トウ ヨウ チョウ	
住所	半田市東洋町 2-1	

※1、2欄のみご記入下さい。

慶弔

①全労済協会提出用

# 保険金請求書兼証明書<一括用>

原本郵送

<保険金請求に伴う個人情報(要配慮個人情報を含む)の取扱いについて>

全労済協会は、保険金請求書や添付いただいた書類に記載されている個人情報(要配慮個人情報を含む)など、取得した個人情報は法律で定められた場合を除き、保険契約の締結・維持管理、保険金のお支払いなどを含む保険契約の判断に関する業務や、全労済協会の事業、各種保険商品、各種サービスのご案内などの目的のために利用させていただきます。

一般財団法人 全国勤労者福祉・共済振興協会(全労済協会) 御中

全労済協会の自治体提携慶弔共済保険普通保険約款・特約に基づき、必要書類を添え、以下の内容にて、保険金を請求します。

本契約に関する個人情報(要配慮個人情報を含む)が、保険契約の締結・維持管理、保険金の支払いなどの判断に関する業務目的のために利用されることに同意します。

保険契約者		請求日	
団体名	一般財団法人知多地区勤労者福祉サービスセンター	20	年 月 日
代表者名	(印)		

被保険者 会員	フリガナ	生年月日	大・昭・平・西暦
	氏名		年 月 日生
住所	〒	フリガナ	〒( ) -
	事業所番号	会員番号	サービスセンター加入日 年 月 日

該当する項目すべてに○をつけてください。

**【会員本人の死亡・重度障害・後遺障害】**

死亡日・症状固定日	不慮の事故・交通事故の事故日	保険始期時点の満年齢	※保険始期時点の満年齢とは、保険期間の初日(新規契約の初日または更新契約の初日)時点の満年齢であり、死亡日時点の満年齢ではありません。 (例)保険期間 2019年4月1日～2020年3月31日、死亡日 2019年10月10日、誕生日 1954年(529年)7月1日の場合、「保険始期時点の満年齢」は満64歳です。	
年 月 日	年 月 日	満 歳		
請求事由	100・110 会員死亡(65歳未満の方)	円	120 不慮の事故による死亡	円
	101・111 会員死亡(65歳以上の方)	円	130 交通事故による死亡	円
	140・150 増加死亡(65歳以上71歳未満の方)	円	不慮の事故による重度・後遺障害 ( 級 )	円
	200・210 重度障害(65歳未満の方)	円	交通事故による重度・後遺障害 ( 級 )	円
	201・211 重度障害(65歳以上の方)	円		
260・270 増加重度障害(65歳以上71歳未満の方)	円			
			保険金	円

**【住宅災害】**

罹災日	20 年 月 日	物件住所	
1. 火災等による住宅災害(300 301 302 303)		2. 自然災害による住宅災害(310 311 312 313)	
火災 落雷 水漏れ 破裂・爆発	台風( )号 地震 水災(豪雨・洪水等) 雪害	建物の延床面積	坪・㎡
その他( )	床上浸水 その他( )	坪・㎡	坪・㎡
全労済協会の処理欄	損害額 円	損害の程度 支払割合	保険金 円
	(1坪あたりの単価) 延床面積 × 100 =	⇒ (契約額) 円	
	木造 60万円 × 坪	% %	円
	鉄筋 70万円		

**【傷病休業】**

傷病名	休業期間	左記休業期間におけるご請求(受取)済み期間
	20 年 月 日 ~ 20 年 月 日	1. なし 2. 一部請求(受取)済 20 年 月 日 分まで
請求事由	1. 14日以上30日未満	円
	2. 30日以上60日未満	円
	3. 60日以上90日未満	円
	4. 90日以上120日未満	円
	5. 120日以上	円
		保険金合計 円

**【慶弔見舞金】**

家族死亡	事由確定(発生)日	保険金 円
400 配偶者 401 子 402 親	20 年 月 日	
403 住宅災害による同居親族		
死亡者氏名		

保険金受取人	フリガナ	(印)	会員との続柄	
	氏名		1. 本人 2. 配偶者	
	〒		フリガナ	3. その他( )
	住所			

## 給付金請求書兼証明書【お祝い給付金用】 記載例

### 給付金請求書兼証明書【お祝い給付金用】

原本郵送

コピーしてお使いください。

一般財団法人知多地区勤労者福祉サービスセンター 理事長 宛

請求日 20 △△年 △月 △日

下記事由のあったことを証明し、一般財団法人知多地区勤労者福祉サービスセンター業務規程に基づき給付金を請求します。

事業所名 <span style="font-size: 1.2em; color: blue;">知多福利株式会社</span>			事業所代表者名 <span style="font-size: 1.2em; color: blue;">東海太郎</span>		
会員番号 C X X X X - 0 0 0 2	会 員 半 田	ハン タ シ ロウ	性 別 男 次 郎	生 年 月 日 昭・平・西暦 60年 4月 1日	電話番号 0562-00-1234
住 所 〒 478 - 8601 知多市緑町 1					

注意) 請求期間は、給付事由発生日より1年以内とします。  
\* 申請には、内容のわかる公的な添付書類が必要です。

区 分	説 明	該当欄に○	給付金額(円)	内 容	添付書類(写し可)
慶 事 祝 金	①会員が結婚したとき ②給付事由の確定日は婚姻日 (役所・役場に届け出た日) ③結婚祝金における結婚は法律上の婚姻をいい、事実婚(内縁関係)は含みません。		10,000	配偶者氏名:  婚姻届出日 20 年 月 日	婚姻日及び配偶者の記載があるもの *①②のいずれかを提出 ①婚姻届受理証明書 ②戸籍謄本(全部事項証明書)
慶 事 祝 金	①会員または会員の配偶者が 出産したとき ②給付事由の確定日は子の出生(誕生日) ③出生祝金における子は、実子のみ ④出生した子が2人以上のときは、人数分それぞれ給付対象となります。	○	10,000	フリガナ: <span style="color: blue;">ハンダサブロウ</span> 子の氏名: <span style="color: blue;">半田三郎</span> 続柄: <span style="color: blue;">三男</span> 出生年月日 20△△年 △月 △日	出生の事実と親子関係がわかるもの *①②のいずれかを提出 ①母子健康手帳の出生届済証明 ②戸籍謄本(全部事項証明書)

#### 振込先金融機関

<span style="font-size: 1.2em; color: blue;">半 田</span>	銀行 信用金庫 労働金庫 農協 農協	<span style="font-size: 1.2em; color: blue;">東 海</span>	本店 支店 出張所	種 目	□ 座 番 号						
				1. 普通 2. 当座	0	6	5	4	3	2	2
口座名義人	フリガナ <span style="font-size: 1.2em; color: blue;">ハン タ シ ロウ</span> <span style="font-size: 1.5em; color: blue;">半 田 次 郎</span>										

※漁業協同組合は、取扱いできません。  
※ゆうちょ銀行の支店名は漢数字3文字、口座番号は7桁です。

本請求書と添付書類をご提出ください。

※振込先相違等により、別途手数料が必要になる場合には、振込金額から差し引かれます。通帳等をよくお確認のうえご記入ください。  
(通帳を繰り越した本支店ではなく、口座を作成した本支店をご記入ください。)

# 給付金請求書兼証明書【お祝い給付金用】

原本郵送

コピーしてお使いください。

一般財団法人知多地区勤労者福祉サービスセンター 理事長 宛

請求日 20 年 月 日

下記事由のあったことを証明し、一般財団法人知多地区勤労者福祉サービスセンター業務規程に基づき給付金を請求します。

事業所名					事業所代表者名				
(印)					(印)				
会 員 番 号			会 員	性 別	男・女	生 年 月 日	昭・平・西暦 年 月 日 生		
住 所 (自宅)			〒 -			電 話 番 号			

注意) 請求期間は、給付事由発生日より1年以内とします。  
\*申請には、内容のわかる公的な添付書類が必要です。

区 分	説 明	該当欄に○	給付金額(円)	内 容	添付書類(写し可)
慶 事 祝 金	結婚祝金 ①会員が結婚したとき ②給付事由の確定日は婚姻日(役所・役場に届け出た日) ③結婚祝金における結婚は法律上の婚姻をいい、事実婚(内縁関係)は含みません。		10,000	配偶者氏名: 婚姻届出日 20 年 月 日	婚姻日及び配偶者の記載があるもの *①②のいずれかを提出 ①婚姻届受理証明書 ②戸籍謄本(全部事項証明書)
	出生祝金 ①会員または会員の配偶者が出産したとき ②給付事由の確定日は子の出生(誕生日) ③出生祝金における子は、実子のみ ④出生した子が2人以上のときは、人数分それぞれ給付対象となります。		10,000	フリガナ: 子の氏名: 続柄: 出生年月日 20 年 月 日	出生の事実と親子関係がわかるもの *①②のいずれかを提出 ①母子健康手帳の出生届済証明 ②戸籍謄本(全部事項証明書)

## 振込先金融機関

銀行 信用金庫 労働金庫 農協	本店 支店 出張所	種 目	口 座 番 号						
		1. 普通 2. 当座							
フリガナ									
口座名義人									

※漁業協同組合は、取扱いできません。  
※ゆうちょ銀行の支店名は漢数字3文字、口座番号は7桁です。

本請求書と添付書類をご提出ください。

※振込先相違等により、別途手数料が必要になる場合には、振込金額から差し引かれます。通帳等をよくお確認のうえご記入ください。  
(通帳を繰り越した本支店ではなく、口座を作成した本支店をご記入ください。)

# 特別利用券等申込書記載例

FAX可

## 特別利用券等申込書

コピーしてお使いください

利用日の14日前までに申込書でお申込みください。

※必要事項をすべてご記入ください。

申込日 20△△年△△月△△日

申込者	会員番号	CXXXX-0001	事業所名	知多福利(株)
	会員氏名	半田太郎	電話 (自宅もしくは携帯)	0569-00-1234
	〒	475-8666	送り先住所(自宅) ※自宅以外は不可	半田市東洋町 2-1

※有償、無償を問わず本券を第三者へ譲渡（インターネットオークション等を含む）した場合は本券は無効となり、補助金を返還いただきます。使用状況管理をしていますので、ご注意ください。  
※退会後のご利用はできません。

### 東京ディズニーリゾート

コーポレートプログラム利用券	1 枚
利用予定日	20△△年 7 月 20 日

※コーポレートプログラム利用券は年度内1会員1枚利用可能

### 海遊館

施設利用補助券	2 枚
利用予定日	20△△年 6 月 1 日

※施設利用補助券は年度内1会員2枚まで利用可能

### 半田空の科学館

プラネタリウム観覧券 （「星空ライブ」のみ有効）	大人（高校生以上）	1 枚
	小人（3歳～中学生）	3 枚
利用予定日	20△△年 8 月 1 日	

※プラネタリウム観覧券は年度内1会員10枚まで利用可能

### 廻船問屋瀧田家

特別入館券	2 枚
利用予定日	20△△年 9 月 1 日

※特別入館券は年度内1会員5枚まで利用可能

### あいち健康プラザ

特別利用券	1 枚	利用予定日	20△△年 5 月 1 日
利用予定内容 （利用の予定に○印をしてください）	健康づくり教室	トレーニング施設	
	受講料	回数券	定期券

※特別利用券は年度内1会員1枚利用可能

# 特別利用券等申込書

コピーしてお使いください

利用日の14日前までに申込書でお申込みください。

※必要事項をすべてご記入ください。

申込日 20 年 月 日

申 込 者	会員番号		事業所名	
	会員氏名		電話 (自宅もしくは携帯)	- -
	〒		送り先住所 (自宅) ※自宅以外は不可	

※有償、無償を問わず本券を第三者へ譲渡（インターネットオークション等を含む）した場合は本券は無効となり、補助金を返還いただきます。使用状況管理をしていますので、ご注意ください。

※退会後のご利用はできません。

## 東京ディズニーリゾート

コーポレートプログラム利用券	枚
利用予定日	年 月 日

※コーポレートプログラム利用券は年度内1会員1枚利用可能

## 海遊館

施設利用補助券	枚
利用予定日	年 月 日

※施設利用補助券は年度内1会員2枚まで利用可能

## 半田空の科学館

プラネタリウム観覧券 (「星空ライブ」のみ有効)	大人 (高校生以上)	枚
	小人 (3歳~中学生)	枚
利用予定日	年 月 日	

※プラネタリウム観覧券は年度内1会員10枚まで利用可能

## 廻船問屋瀧田家

特別入館券	枚
利用予定日	年 月 日

※特別入館券は年度内1会員5枚まで利用可能

## あいち健康プラザ

特別利用券	枚	利用予定日	年 月 日
利用予定内容 (利用の予定に○印をしてください)	健康づくり教室	トレーニング施設	
	受講料	回数券	定期券

※特別利用券は年度内1会員1枚利用可能

# 補助金・助成金等請求書記載例

原本郵送

## 補助金・助成金等請求書

コピーしてお使いください

20△△年 △月 △日

一般財団法人知多地区勤労者福祉サービスセンター理事長 宛

請求者会員番号  -   
(ご請求代表者)

郵便番号 〒475-8666

住所 半田市東洋町 2-1

氏名 半田太郎 

連絡先 (0569) 00-1234

該当	請求項目	補助・助成金	添付書類
<input checked="" type="radio"/>	宿泊補助金	合計金額 2,000 円 (補助券 1 枚)	宿泊補助券 (利用施設の証明がされているもの)
	宿泊補助金一括請求 (会員が2会員以上の場合)	合計金額 円 (補助券 枚)	人数分の宿泊補助券 (利用施設の証明がされているもの)
	夜間大学・定時制高校 専門学校卒業祝金	20,000円	卒業証書の写し ※会員のみ対象
	大学公開講座受講助成金	円 ※3,000円以内	受講料支払の受領書の写し
		円	
		円	

該当の項目欄に○を付けてください。

### 指定振込先口座名

預金	半田 <input checked="" type="radio"/> 銀行 信用金庫 労働金庫 農協	本店 <input checked="" type="radio"/> 支店 出張所	種目	預金口座番号						
			1. <input checked="" type="radio"/> 普通 2. <input type="radio"/> 当座	0	6	5	4	3	2	1
口座名義	フリガナ ハン タ タ ロウ 半田太郎									

※漁業協同組合は、取扱いできません。  
 ※振込までに1か月半程度かかります。  
 ※ゆうちょ銀行の支店名は漢数字3文字です。また、口座番号は7桁です。  
 ※振込先等の相違により、別途手数料が必要になる場合、振込金から差引かれますので、よくお確かめのうえご記入ください。(通帳を繰越した本支店ではなく、口座を作成した本支店をご記入ください)

サービスセンター受付印



# 補助金・助成金等請求書

コピーしてお使いください

20 年 月 日

一般財団法人知多地区勤労者福祉サービスセンター理事長 宛

請求者会員番号  
(ご請求代表者)

					-					
--	--	--	--	--	---	--	--	--	--	--

郵便番号 〒 -

住所

氏名 (印)

連絡先 ( )

該当	請求項目	補助・助成金	添付書類
	宿泊補助金	合計金額 円 (補助券 枚)	宿泊補助券 (利用施設の証明がされているもの)
	宿泊補助金一括請求 (会員が2会員以上の場合)	合計金額 円 (補助券 枚)	人数分の宿泊補助券 (利用施設の証明がされているもの)
	夜間大学・定時制高校 専門学校卒業祝金	20,000円	卒業証書の写し ※会員のみ対象
	大学公開講座受講助成金	円 ※3,000円以内	受講料支払の受領書の写し
		円	
		円	

該当の項目欄に○を付けてください。

## 指定振込先口座名

預金	銀行 信用金庫 労働金庫 農協	本店 支店 出張所	種目	預金口座番号						
	1. 普通									
			2. 当座							
口座	フリガナ									
座名義	-----									

- ※漁業協同組合は、取扱いできません。
- ※振込までに1か月半程度かかります。
- ※ゆうちょ銀行の支店名は漢数字3文字です。また、口座番号は7桁です。
- ※振込先等の相違により、別途手数料が必要になる場合、振込金から差引かれますので、よくお確かめのうえご記入ください。(通帳を繰越した本支店ではなく、口座を作成した本支店をご記入ください)

サービスセンター受付印

# ゴルフ倶楽部予約申込書記載例



## ゴルフ倶楽部予約申込書

コピーしてお使いください

※申し込みは、太枠の確定事項欄を除きご記入ください。

申込日 20△△年 8月 8日

申込者名	フリガナ <b>ハン タ タ ロウ</b>	連絡先 <b>知多福利(株)</b>
	<b>半田太郎</b>	TEL (0562) 33-7401 FAX (0562) 33-7447
自宅住所	〒475-8666	自宅
	<b>半田市東洋町 2-1</b>	TEL (0569) 00-1234 携帯 (090) 0000-4321
会社名	わーくりに知多	会員番号 <b>CXXXX-0001</b>

ゴルフ場名	<b>〇〇〇〇〇ゴルフクラブ</b>		担当者 <b>知多次郎</b>
プレー日	<b>8月 24日 (土)</b>	申込人数	<b>1組 4名</b>
スタート希望日程時間	<b>AM 9時00分 ~ AM 9時30分の間</b>	○で囲んでください。	キャディ付 <b>セルフ</b>
備考			コンペ
			あり <b>なし</b>

確定事項	スタート時間	コース名	アウト・イン
	AM PM 時 分		

※キャンセル又は変更が生じましたら直ちにハートフルセンターへご連絡ください。

メンバー表 (フリガナも付けてください。)

※コンペの場合は、コンペ名をご記入ください。( )

	氏名	氏名	氏名	氏名
フリガナ	<b>ハン タ タ ロウ</b>	<b>チ タ シロウ</b>	<b>オオ フ サブロウ</b>	<b>トウカイイチロウ</b>
1組	<b>半田太郎</b>	<b>知多次郎</b>	<b>大府三郎</b>	<b>東海一郎</b>
フリガナ				
2組				
フリガナ				
3組				
フリガナ				
4組				



# ゴルフ倶楽部予約申込書

コピーしてお使いください

※申し込みは、太枠の確定事項欄を除きご記入ください。 申込日 20 年 月 日

申込者名	フリガナ	連絡先	
		TEL ( ) - ( ) -	FAX ( ) -
自宅住所	〒 -	自宅	
		TEL ( ) - ( ) -	携帯 ( ) -
会社名	わーくりい知多	会員番号	

ゴルフ場名				担当者	
プレー日	月 日 ( )	申込人数	組 名		
スタート希望日程時間	AM 時 分 ~ AM 時 分の間	○で囲んでください。	キャディ付	セルフ	コンペ
	PM 時 分 ~ PM 時 分の間				あり
備考					

確定事項	スタート時間	コース名	アウト・イン
	AM 時 分 PM 時 分		

※キャンセル又は変更が生じましたら直ちにハートフルセンターへご連絡ください。

## メンバー表 (フリガナも付けてください。)

※コンペの場合は、コンペ名をご記入ください。( )

	氏 名	氏 名	氏 名	氏 名
フリガナ				
1 組				
フリガナ				
2 組				
フリガナ				
3 組				
フリガナ				
4 組				

# ご紹介ください!

「わーくりい知多」では新規会員を募集しています。  
あなたの知人・友人で未加入の方がみえましたらご紹介ください。ご連絡いただければ、私ども職員が直接訪問し  
お話しさせていただきます。

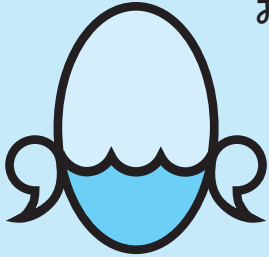

わーくりい知多  
WORKLY CHITA



Enjoy Life

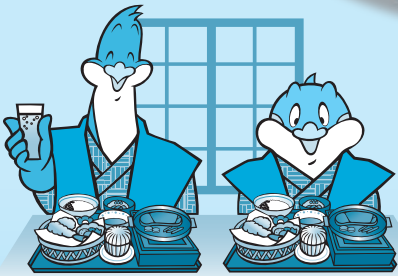
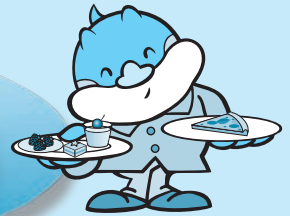

会員になると

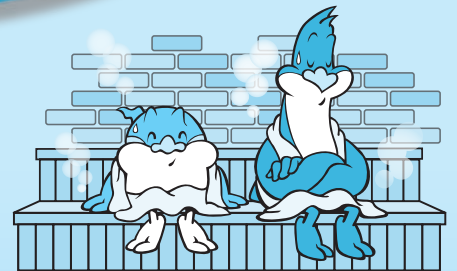

## 共済給付

結婚、出生、傷病、障がい、死亡など

## チケットのあっせん割引

バンテリンドームナゴヤ、コンサート、ランチ助成券など

## 各種イベント

自由散策ツアー・体験教室など

## 宿泊補助券

1泊2,000円補助(年2枚)

## 人間ドック

8,000円以内の助成(35歳以上、年1回)

## 施設利用助成券

レジャー施設など(年20枚=上・下期各10枚)

●ご加入できる方 知多5市5町の資本金3億円以下又は従業員300人以下の企業にお勤めの方とその事業主の方(事業所単位の入会が原則です)

●入会金 1,000円(全額事業主負担)

●会費 1人月額1,000円(うち事業主負担 600円以上)  
パートの方は1人月額700円(300円は別に市・町から補助を受けています)

# 2023年度に実施した主な自主企画事業(イベント等)

4月 春の健康ハイキング



(麦籠宿)

6月 イルカふれあいとサンドブラスト体験ツアー



(イルカふれあい体験)



(サンドブラスト体験)

6月 お相撲さんふれあい交流フェスタ



7月 陶芸体験教室



(まちの駅 常滑焼ヤマタネ)

8月 陸・海・空+食う!!特別企画ツアー



(セントレア)

9月 ソーセージ作り体験教室



(安城産業文化公園デンパーク)

10月 秋の日帰り自由散策ツアー



(神戸)

10月~12月 みかん狩り



(鈴ヶ谷センター)

11月 ハッピーフェスタ(南知多ビーチランド)



(抽選会)

12月 冬の社会見学ツアー



(関鍛冶伝承館)

12月~2月 「とらふくと知多牛」ランチ



1月~3月 いちご狩り



(観光農園 花ひろば)

2月 パン作り体験教室



(安城産業文化公園デンパーク)

3月 ドローン操縦体験

