



## 夏の健康ハイキング (伊吹山)

# わーくりい ニュース

2026  
7月

### CONTENTS

夏の健康ハイキング ..... 2	● 推奨ツアー ..... 8
ぶどう直売・購入助成券 ..... 3	● 中日ドラゴンズ観戦チケットあっせん ..... 10
知多半島の花火特集 ..... 4	● グルメカードあっせん ..... 10
● 地域情報 ..... 5	● 協力店終了のお知らせ ..... 11
● コンサート等チケットあっせん ..... 6	● 愛読者プレゼント ..... 11
	● チケットあっせん等申込みFAX用紙 ..... 12

第20回アジア競技大会の開催に伴い、東海市立勤労センターは**8月4日(火)～10月26日(月)**まで**駐車場の利用禁止**になります。また、**9月16日(水)～9月26日(土)**までは、**関係者以外立ち入り禁止**となります。

#### 日本百名山「伊吹山」ハイキング

の参加者を募集します。

みなさまからのご応募をお待ちしています。



次号(8月号)  
のご案内

次号では「さつまいも掘り&バーベキュー」、「ぶどう狩り」などをご案内する予定です。どうぞお楽しみに!





日本百名山

# 「伊吹山」ハイキング 長浜自由散策

夏の健康

## 日本百名山「伊吹山」

青空へ駆け上がる道 伊吹山ドライブウェイで標高1,377mへ。  
国の天然記念物『伊吹山頂草原植物群落』のお花畑を愛でる。

01 伊吹山登山道  
9:20~11:40  
各自ハイキング

途中1回  
休憩

START

7:00 半田市医師会  
健康管理センター  
7:20 東海市役所

夏の健康ハイキング

参加者募集

8/29(土)

80人

02 Sekigahara 花伊吹

全部で10品の  
料理が食べ放題!

10大牛づくし  
食べ放題  
12:30~13:50

14:30~16:00  
黒壁スクエア・  
豊臣兄弟!  
大河ドラマ館等  
※入館料等はお客様負担

GOAL

17:30頃着 東海市役所  
17:50頃着 半田市医師会  
健康管理センター

※申込状況により、半田市医師会健康管理センター発→東海市役所経由となる場合があります。その場合、出発・到着時間が変更となる場合があります。  
※奇数人数での参加は他のグループと相席になる場合があります。  
※当日天候・交通事情等で行程を変更する場合があります。  
万が一、伊吹山ドライブウェイが通行止めの場合は、中山道蘆井宿散策と関ヶ原周辺観光及び長浜市内散策とさせていただきます。  
※当日は歩きやすい服装・運動靴にてご参加下さい。また雨具・飲料水・杖なども準備されることをおすすめいたします。

黒壁スクエア

滋賀県長浜市にある、伝統的建造物群を生かした観光スポット。

- 日程 8月29日(土)
- 乗降場所 半田市医師会健康管理センター(神田町)、東海市役所
- 募集人数 80人(バス2台)
- 参加資格 会員及びその同居家族
- 参加費 1人6,800円(通常価格12,400円)※未就学児の方は参加できません。※高校生以下だけの参加はできません。
- 参加費に含まれるもの バス代、昼食代、旅行傷害保険料(長浜市内の入館料等は各自でお支払いをお願いします。)
- 申込締切 7月9日(木)
- 申込方法 右記のQRコード、ホームページ、FAXまたは電話からお申込みください。
- 決定 申込み多数の場合は抽選にて決定します。当選の場合のみ郵送にて申込者に通知。後日、ツアーの日程、参加費の振込手続きなどを旅行社からお送りします。結果の問合せについては、申込締切日の翌営業日午後以降にお答えできます。  
※申込み締切後のキャンセルや変更はできませんので、ご了承ください。
- 参加案内 マキノツーリスト(株)マキノとの提携事業のため、詳細なご案内は旅行社が行います。また、旅行傷害保険に加入するため、申込者以外の参加はできません。

マキノツーリスト(株)マキノ 〒479-0021 常滑市大曾町3-1 電話0569-36-0107

※発熱(37.5℃以上)や、体調不良が認められる方の参加はできません。

お申込みはこちらから



申込は ☎ 0120-29-5509 FAX 0562-33-7447 (ファックス様式は12ページです。)

# 東浦・大府のぶどう直売 購入助成券

毎年、あいちのぶどうコンテストで多くの特選受賞者を輩出するぶどうの産地・東浦、大府。  
おいしいぶどうを存分にお楽しみください!

送料・箱代等を除きぶどう代金のみで、  
2,000円以上購入の場合、

800円の助成をいたします。

5つの農園で  
合計 350枚  
大募集!



詳しくは左記QRコードより、わーくりい知多ホームページをご覧ください。

## 林ぶどう園

東浦町大字緒川字引蛙7-48  
☎0562-83-9447

営業期間 7月下旬~9月下旬  
営業時間 午前9時~午後5時



## マルトミぶどう園

東浦町大字森岡字南陽一区73-1  
☎0562-83-1701

営業期間 7月下旬~9月中旬  
営業時間 午前9時30分  
~午後5時



## 大西ぶどう園

東浦町大字森岡字南陽一区182-2  
☎0562-83-0547

営業期間 7月下旬~9月中旬  
営業時間 午前9時15分  
~午後5時



## マル禎ぶどう園

東浦町大字森岡字池端2  
☎0562-83-0624

営業期間 8月中旬~9月下旬  
営業時間 午前9時30分~午後5時  
(なくなり次第終了)



## サグワット ファーマーズ(株)

大府市長根町5丁目63  
☎0562-46-3707

営業期間 7月下旬~9月下旬  
営業時間 午前9時~午後5時  
(8月15日以降は午後4時30分)



● 申込方法 右記QRコードまたはホームページからのみの申込みとなります。

● 申込締切 7月8日(水) ※申込締切後のキャンセルはできません。

● 決定 申込み多数の場合は、抽選にて決定します。当選者には7月末頃に「直売・購入助成券」を郵送します。結果の問合せについては、申込締切日の翌営業日午後以降にお答えできます。

● 利用方法 当選者にお送りする「会員番号」「会員氏名」が印字された助成券を上記の利用可能直売所へ提出のうえ、ご利用ください。品種により販売期間が異なりますので、各農園のホームページ等により確認の上お出かけください。

一般料金から「ぶどう直売・購入助成券」800円を割引いた金額を、ぶどう園の窓口でお支払いください。  
※ぶどう狩りにつきましては、8月号でご案内いたします。

お申込みは  
こちらから



2026

知多半島の  
花火特集

夜空を彩る

# 花火をたっぷり 満喫!!

各花火大会の詳細や  
駐車場情報等は、  
わーくりに知多ホームページ  
(下記QRコード)にて  
ご確認ください。



打ち上げ数  
約3,000発

## 篠島 ぎおん祭り花火大会

日時 7月11日(土)19:50~20:30  
【小雨決行・悪天候等の場合、  
7月18日(土)、25日(土)に順延】  
場所 南知多町 篠島漁港  
問合せ先 0569-67-3700  
篠島観光協会

打ち上げ数  
約2,000発

## 日間賀島 ぎおん祭り花火大会

日時 7月11日(土)20:40~21:00  
【小雨決行・悪天候等の場合、  
7月12日(日)に順延】  
場所 南知多町  
日間賀島西浜海水浴場  
問合せ先 0569-68-2388  
日間賀島観光協会

打ち上げ数  
約3,500発

## 豊浜花火大会

日時 7月18日(土)19:40~20:10  
【小雨決行・悪天候等の場合、  
7月25日(土)に順延】  
場所 南知多町 豊浜漁港  
問合せ先 豊浜観光協会



打ち上げ数  
約4,000発

## 第57回 東海まつり花火大会

日時 8月8日(土)19:20~20:30  
【小雨決行・順延なし】  
場所 大池公園  
問合せ先 0562-32-5149  
東海市観光協会



打ち上げ数  
約800発

## 日間賀島 たこ祭り花火大会

日時 8月12日(水)20:45~21:00  
【小雨決行・悪天候等の場合、  
8月13日(木)に順延】  
場所 南知多町  
日間賀島東浜海水浴場  
問合せ先 0569-68-2388  
日間賀島観光協会

打ち上げ数  
約1,800発

## 第13回 新舞子 ビーチフェスティバル 花火大会

日時 8月29日(土)19:00~19:35  
【小雨決行・順延なし】  
場所 新舞子マリンパーク  
問合せ先 0562-51-5637  
知多市観光協会



打ち上げ数  
約1,000発

## 常滑市民花火大会 2026

日時 10月3日(土)18:00~18:45  
【小雨決行・順延なし】  
場所 ポートレースとこなめ  
問合せ先 0569-34-3200  
常滑商工会議所

## 第10回 大府東浦花火大会

日時 11月7日(土)18:00~19:00  
【小雨決行・順延なし】  
場所 あいち健康の森公園  
大芝生広場  
(大府市森岡町9丁目300番地)  
問合せ先 大府東浦花火大会  
実行委員会



## 地域情報

●応募方法：12ページの申込書でFAX、または電話・ホームページでお申込みください。  
なお、申込方法等については、7ページのチケットあっせんと同様です。

### チケットあっせん 東海市芸術劇場

## 青木尚佳(Vn)ジャノ・リスポア(Va) ウェン=シン・ヤン(Vc) 弦楽三重奏リサイタル



弦楽器の名家が綴る珠玉の三重奏  
【出演】青木尚佳(ミュンヘン・フィル  
コンサートマスター)、  
ジャノ・リスポア(ミュンヘン・フィル 首席)、  
ウェン=シン・ヤン(元バイエルン放送響 首席)

●日時：10月11日(日) 午後3時 開演  
●場所：東海市芸術劇場 大ホール  
●プログラム：ベートーヴェン/  
弦楽三重奏曲 二長調 op.9-2  
J.S.バッハ(シトコヴェツキー編)/  
ゴルトベルク変奏曲(弦楽三重奏版)ほか  
●主催：東海市・東海市教育委員会  
●あっせんチケット：全席指定 30枚  
●あっせん料金：  
会員料金 一般 2,800円(一般料金 3,500円)  
小中高生 800円(一般料金 1,000円)  
※未就学児入場不可 ※託児サービスあり(有料・要予約)

●申込締切：7月9日(木)  
当選の場合 振込期限 7月23日(木)

### チケットあっせん ゆめたろうプラザ(武豊町民会館)

## ケロボンズ ファミリーコンサート



みんな大好きケロボンズがやって  
くる!!歌と笑顔のシャワーで夏フェ  
ス気分♪一緒にエビカニクスを  
踊っちゃおう!

●日時：8月8日(土) 午後1時 開演  
午後4時 開演  
●場所：ゆめたろうプラザ 輝きホール  
●主催：舞台芸術企画ゆめつび・武豊町教育委員会  
●あっせんチケット(1会員4枚まで)：全席指定 各20枚  
●あっせん料金：  
会員料金 大人(中学生以上) 2,000円(前売 2,500円)  
子ども(3歳以上) 1,200円(前売 1,500円)  
※2歳以下入場無料(大人1人につき、2歳以下のお子様1人ひざ上  
無料(要びよち券)びよち券は、当日ゆめプラ窓口にて配布いた  
します。) ※お席が必要な場合はチケットをご購入ください。 ※車  
いす席をご利用の方は申込時にご連絡ください。(車いす席数には限  
りがあります)

●申込締切：7月7日(火)  
当選の場合 振込期限 7月17日(金)

### チケットあっせん おおぶ文化交流の杜 allobu

## ぐしゃぐしゃぐわしゃ ~ジョイントフェスティバル2026~

観て、聴いて、触って、笑って、最後は思いっきり遊ぶ!  
道化師の言葉なき紙遊び



●日時：8月22日(土) 午後1時 開演  
●場所：おおぶ文化交流の杜allobu こもればホール舞台上  
●主催：おおぶ文化交流の杜allobu・大府市  
●あっせんチケット(1会員4枚まで)：全席自由 20枚  
●あっせん料金：  
会員料金 一般 1,600円(一般料金 2,000円)  
3歳~小学生 800円(一般料金 1,000円)  
※3歳未満無料 ※託児サービスあり(有料・要予約)

●申込締切：7月8日(水)  
当選の場合 振込期限 7月22日(水)

### チケットあっせん 知多市勤労文化会館

## 前田妃奈 牛田智大デュオリサイタル



今なお進化を続ける俊  
英ピアニスト牛田智大  
と圧巻の表現力で数々  
の舞台上で活躍する前田  
妃奈。若い才能のデュオ  
をお楽しみください。

●日時：10月17日(土) 午後2時 開演  
●場所：知多市勤労文化会館 つつじホール  
●主催：知多市勤労文化会館  
●共催：知多市教育委員会  
●あっせんチケット：全席指定 20枚  
●あっせん料金：  
会員料金 一般 3,600円(一般料金 4,500円)  
25歳以下 1,600円(一般料金 2,000円)  
※未就学児入場不可 ※25歳以下チケットでご入場のお客は、入  
場時に身分証明書をご提示ください。

●申込締切：7月9日(木)  
当選の場合 振込期限 7月23日(木)

申込締切日後のチケットのキャンセル・変更はできません。(申込書は12ページです)

申込締切日後のチケットのキャンセル・変更はできません。(申込書は12ページです)

ディズニー・ワールド・ビート 2026 5th Anniversary Tour

ディズニー音楽を、ビッグバンドの豪華サウンドで贈るコンサート！



- あっせんチケット 8月7日(金) 午後1時30分 開演 愛知県芸術劇場 コンサートホール S席 20枚
あっせん料金 会員料金 6,300円(一般 8,900円)
申込締切 7月7日(火) 当選の場合 振込期限 7月17日(金)
※未就学児入場不可

ミュージカル「ディア・エヴァン・ハンセン」

はじまりは、僕が僕に宛てた1通の手紙と、ひとつの嘘だった。トニー賞6部門受賞の傑作ミュージカルがついに日本上陸！



- あっせんチケット 8月29日(土) 正午 開演 御園座 S席 10枚
あっせん料金 会員料金 11,500円(一般 14,500円)
申込締切 7月8日(水) 当選の場合 振込期限 7月22日(水)
※未就学児入場不可 ※転売目的での予約及び購入は固くお断りします。
※公演詳細は御園座 HP 公演案内をご覧ください。

ミュージカル「アニー」

「明日は幸せ」「夢を諦めない」大切な人と笑顔になれる、今や国民的ミュージカル「アニー」！



- あっせんチケット(1会員4枚まで) 8月29日(土) 午後3時30分 開演 愛知県芸術劇場 大ホール S席 20枚
あっせん料金 会員料金 7,000円(一般 9,900円)
申込締切 7月8日(水) 当選の場合 振込期限 7月22日(水)
※4歳未満入場不可。チケットは一人様1枚必要です。
※キャスト等、都合により変更の可能性がございます。

ミュージカル「ゴースト」

不朽の名作、映画「ゴースト/ニューヨークの幻」を「アンチェインド・メロディ」に載せて—



- あっせんチケット 9月5日(土) 正午 開演 愛知県芸術劇場 大ホール S席 10枚
あっせん料金 会員料金 10,500円(一般 13,500円)
申込締切 7月8日(水) 当選の場合 振込期限 7月22日(水)
※未就学児入場不可
※重要>>キーワード「東海HPI」に記載の注意事項を必ずご確認ください。
https://www.kyodotokai.co.jp/events/detail/3486

桂文珍 独演会

芸歴57年を迎え、77歳の喜寿を祝う桂文珍。「古典落語」の魅力と、時代を鋭くキャッチした「新作落語」の創作で上方落語界における確固たる地位を確立。



- あっせんチケット 9月12日(土) 午前11時30分 開演 岡谷鋼機名古屋公会堂 全席指定 20枚
あっせん料金 会員料金 3,500円(一般 4,800円)
申込締切 7月8日(水) 当選の場合 振込期限 7月22日(水)
※未就学児入場不可
※車いす席をご利用の場合は申込時にご確認ください。

劇団四季ミュージカル「オペラ座の怪人」

荘厳な旋律によって紡がれる、19世紀パリ・オペラ座の地下に棲(す)む怪人と、歌姫クリスティーンの妖しくも切ない愛の物語。



- あっせんチケット 9月26日(土) 午後1時 開演 MTG名古屋四季劇場[熱田] S席 10枚
あっせん料金 会員料金 11,500円(一般 14,500円)
申込締切 7月9日(木) 当選の場合 振込期限 7月23日(木)
※公演当日3歳以上有料(膝上観劇不可)、3歳未満入場不可
※会員料金は、わーくりい知多の補助を適用した金額です。

申込締切日後のチケットのキャンセル・変更はできません。(申込書は12ページです)

第20回アジア競技大会(2026/愛知・名古屋)

2026年愛知・名古屋がすごいことになる。第20回アジア競技大会(2026/愛知・名古屋)が、2026年9月19日(土)~10月4日(日)に愛知・名古屋で開催。



- あっせんチケット(1会員4枚まで)
【サッカー】 9月26日(土) 午後3時 試合開始 豊田スタジアム(男子準々決勝 2試合) A席(自由席) 30枚 会員料金 4,900円(一般 7,000円)
【野球】 9月27日(日) 午後6時30分 試合開始 豊橋市民球場(決勝/表彰式) B席(自由席) 30枚 会員料金 3,900円(一般 5,500円)
申込締切 7月9日(木) 当選の場合 振込期限 7月23日(木)

※びあ株式会社・チケットびあ名古屋株式会社共同企業体は、公益財団法人愛知・名古屋アジア・アジアパラ競技大会組織委員会より、愛知・名古屋2026大会 チケット業務委託を受託し、チケット販売を実施しています。

名古屋市科学館プラネタリウム観賞会

①ファミリーアワー「太陽系アドベンチャー」/幼児から小学校低学年のお子様連れの家族向けの遊び心あふれるプログラム



- あっせんチケット 8月9日(日)
①ファミリーアワー「太陽系アドベンチャー」 午前11時20分 投影開始(約50分間) (受付 午前10時30分~午前11時)
②一般投影「宇宙エレベーター」午後0時40分 投影開始(約50分間) (受付 午前10時30分~午前11時、午前11時50分~午後0時20分) 各10枚(5歳以上)
※①・②いずれか1公演のみお申込みいただけます。
会場 名古屋市科学館
主催 名古屋市科学館・(公財)名古屋市中小企業共済会
あっせん料金 会員料金 高校生以上 600円(一般 800円)
※当選者には引換券をお送りします。当日、科学館の入り口にある観賞会受付(名古屋市中小企業共済会)で入館券と交換してご入館ください。
申込締切 7月7日(火) 当選の場合 振込期限 7月17日(金)
※5歳~中学生以下無料。但し、席数把握のため枚数をお知らせください。 ※4歳以下のお子様は膝上観賞のみ可。座席数に含みませんが、人数はお知らせください。

- 申込方法:
①電話、FAXまたはホームページから、各申込締切日までにお申込みください。
②一部を除き1公演1会員2枚までです。
③同一公演の申込については、いずれか1つのみにお申込みができません。複数お申込みがある場合は、無効となりますので予めご了承ください。
④申込締切日をもってチケットを発売するため、申込締切日後のキャンセルや変更はできません。

- 決定:
①申込多数の場合は、抽選にて決定します。
②当選者には、当選通知として申込締切後3営業日以内に代金の振込依頼書を送付します。指定の振込期限までに振込んでください。
③入金を確認のうえ、開催日の約2週間前までに簡易書留郵便等でチケットを発送します。なお、チケットの入荷が遅れる場合がありますのでご了承ください。
④落選者には連絡をしません。当落結果の電話問合せは、申込締切日の翌営業日午後以降にお答えできます。

地域情報

東海市芸術劇場 開館10周年記念「ひとづくり事業」合同公演 ~Special "4" Four!~
劇場が運営する4団体が堂々集うハートフル・コンサート!
【出演】東海市民合唱団(指揮:横山琢哉 ピアノ:安藤弘子)/東海児童合唱団(指揮:磯部和恵 ピアノ:日栄凛花)
東海市ダンスチームMiakot(指導:NAO、Mami、MIHO)/東海市子どものオーケストラ(指揮:清水醒輝)ほか
日時:10月4日(日) 午後3時 開演
場所:東海市芸術劇場 大ホール
主催:東海市・東海市教育委員会
料金:一般 1,000円、子ども(5歳以上高校生以下) 500円
チケット取扱い:芸術劇場事務室(9:00~20:00) ※休館日除く
劇場HP(24時間受付)https://www.tokai-arts.jp/
※会員登録(有料または無料)が必要です。
問合せ先:東海市芸術劇場 0562-38-7030 ※4歳以下入場不可

# わーくり知多 推奨ツアー

会員・同居家族  
一律 1,500円引き

## その1 宝塚大劇場 星組公演 S席観劇

- 「RRR × TAKA”R” AZUKA ～√Rama～(アールアールアール バイ タカラヅカ ～ルートラマ～)」  
Based on SS Rajamouli's 'RRR'.  
トップスター：暁 千星/トップ娘役：詩 ちづる
- 宝塚大劇場にて宝塚歌劇公演をS席より鑑賞!

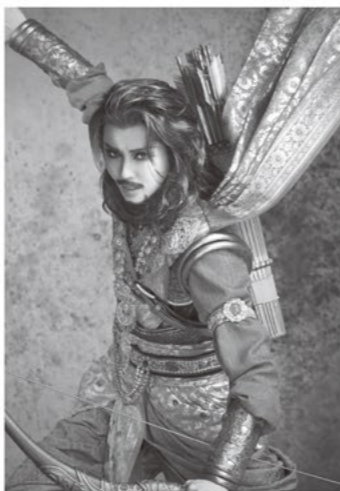

©宝塚歌劇

〈公演予定スケジュール〉 開場 10:30～  
一部 11:00～12:35  
幕間 12:35～13:05  
二部 13:05～14:00

●旅行代金：会員・同居家族 小学生以上 21,000円(一般価格 22,500円)

※昼食は含まれません。ご自身にてご用意ください。  
※未就学児はご参加いただけません。

●募集人員：40人(最少催行人数は30人)

●旅行代金に含まれるもの：交通費、宝塚観劇代(S席)、旅行傷害保険

●締切日：2026年7月17日(金)

※応募多数の場合は抽選とさせていただきます。

※団体予約での手配の都合上、最少催行人数に達しない場合は、催行中止とさせていただきます。

※S席の座席のご希望(1階席・2階席含む)はお受けできません。宝塚大劇場へ一任となります。

※8月7日(金)以降のキャンセルは、全額チケット代(8,000円)をお買い求めいただく事となりますので、ご注意ください。

※奇数でご参加のお客様は、バスの座席が他のお客様と相席になる場合があります。予めご了承の上、お申し込みください。

●旅行日 9月12日(土)

●行程表 半田市医師会健康管理センター(6:30) → 東海市役所(7:10) → 宝塚大劇場(11:00開演～14:30) → 東海市役所(17:30頃着) → 半田市医師会健康管理センター(18:00頃着)

●お問合せ・お申込みは：マキノツーリスト (株)マキノ  
〒479-0021 常滑市大曾町3丁目1番地  
TEL 0569-36-0107 FAX 0569-35-6182

## その2 ハイキング 日本海の荒波が打ち寄せる名勝 東尋坊を歩こう



●旅行代金：会員・同居家族 2歳以上 10,400円(一般価格 11,900円)

●募集人員：40人(最少催行人数は20人)

●旅行代金に含まれるもの：バス代、軽食弁当代、旅行傷害保険料

●締切日：旅行日の2週間前まで、申込先着順に受付します。

※初級者向け★★★☆☆(約5km/約1時間30分)

●旅行日 9月5日(土)

●乗車地 イオン半田店・知多半田駅・太田川駅

●行程表 各地(6:50～7:50) → 海浜自然公園(スタート)…雄島…荒磯遊歩道…東尋坊…東尋坊駐車場(ゴール) → 越前そばの里(お買物) → 各地(18:50～19:50頃着)

●お問合せ・お申込みは：知多乗合株式会社 かもめツアーセンター  
〒475-0857 半田市広小路町155番地の3 クラシティ2階  
TEL 0569-21-5230 FAX 0569-22-5529

※「イオン半田」無料駐車場の利用をご希望の方は、9ページの申込書にご記入ください。

## その3 中津川栗拾いと栗きんとん絞り体験

- 秋の味覚の王様“栗”をたっぷり満喫する季節限定ツアー!!
- 人気の栗きんとん絞り体験では、自分だけの出来立て栗きんとん作りに挑戦!
- 秋ならではの栗拾い体験へ。自然の中で収穫する楽しさを感じながら、爽やかな秋をご体感ください。



●旅行代金：会員・同居家族 4歳以上 13,300円(一般価格 14,800円)

●募集人員：40人(最少催行人数は20人)

●旅行代金に含まれるもの：バス代、昼食代、体験料、旅行傷害保険料

●締切日：旅行日の2週間前まで、申込先着順に受付します。

※奇数参加のお客様は相席となる場合がございます。

※アレルギーは事前にお知らせください。※栗拾いの際は、汚れてもよい服装でご参加ください。

●旅行日 9月12日(土)、17日(木)

●乗車地 イオン半田店・太田川駅

●行程表 各地(7:50～8:30) → ちこり村(栗きんとん絞り体験・農家オーガニックレストランでピュッフェとお買物) → いが栗の里中津川マロンパーク(栗拾い) → 川上屋 手賀野店(お買物) → 各地(16:35頃着)

●お問合せ・お申込みは：鯉バス株式会社 名古屋製鉄所旅行センター 〒476-0015 東海市東海町4-70-1 公園クラブ内  
TEL 052-603-5152 FAX 052-604-5500

## その4 滋賀電王梨狩り食べ放題と 琵琶湖ホテルランチビュッフェ

- 今年の梨狩りは滋賀県電王です。60分間の梨狩り食べ放題!
- 琵琶湖ホテルでイタリアンランチビュッフェのご昼食



●旅行代金：会員・同居家族 大人 13,000円(一般価格 14,500円)  
小学生 10,200円(一般価格 11,700円)

※未就学児についてはお問合せください。

●募集人員：40人(最少催行人数は20人)

●旅行代金に含まれるもの：交通費、食事代、梨狩り、旅行傷害保険

●締切日：旅行日の2週間前まで、申込先着順に受付します。

※2026年6月より知多半田駅前、知多車庫ご乗車場所が変更になっております。詳細はレスクル株式会社までお問合せください。

●旅行日 9月3日(木)、6日(日)、13日(日)

●乗車地 知多半田駅前、レスクル知多車庫(無料利用)、太田川駅前

●行程表 知多半田駅前(8:10) → レスクル知多車庫(無料利用)(8:50) → 太田川駅前(9:20) → 琵琶湖ホテルでランチビュッフェのご昼食(80分) → ラ コリーナ近江八幡でショッピング(60分) → 道の駅アグリパーク電王で梨狩り食べ放題(60分) → 各地(18:20～19:20頃着)

●お問合せ・お申込みは：レスクル株式会社 旅行事業部  
〒478-0017 知多市新知樺83  
TEL 0562-85-1212 FAX 0562-85-1210

上記以外のツアーはコチラから  
(1,500円割引対象外です)



## わーくり知多 7月号 推奨ツアー申込書 (FAX用)

※希望先を○でお囲みください。

★各旅行社へ直接FAXしてください。				乗降希望場所		旅行希望日	
				氏名 (ひらがな)	性別	年齢	月 日
会員番号	-	宝塚大劇場 星組公演 S席観劇	希望先		男女		参加資格に○を付けてください
会員氏名		ハイキング 日本海の荒波が 打ち寄せる名勝 東尋坊を歩こう	希望先		男女		会員番号( ) 同居家族・その他
自宅	-	中津川栗拾いと 栗きんとん絞り体験	希望先		男女		会員番号( ) 同居家族・その他
FAX	-	滋賀電王梨狩り 食べ放題と 琵琶湖ホテル ランチビュッフェ	希望先		男女		会員番号( ) 同居家族・その他
携帯	-		希望先		男女		会員番号( ) 同居家族・その他
住所	〒 -		希望先		男女		会員番号( ) 同居家族・その他

※その2 申込者に限り イオン半田 無料利用希望 (有・無) ※その3 イオン半田店に無料駐車場あり

※会員・同居家族以外の方は一般料金となります。割引対象外の方が補助を受けた場合は、差額を後日請求させていただきますのでご承知おきください。

※申込会員もツアーに参加される場合は、上記ツアー参加者欄にお名前を記載してください。

参加合計人数 人

各旅行社へFAXで直接お申込みください。

(申込書は9ページです) ※写真は全てイメージです。

各旅行社へFAXで直接お申込みください。

(申込書は9ページです) ※写真は全てイメージです。



# 中日ドラゴンズ観戦チケット 9月開催分 募集!

「ドラあげ↑↑」

## みんなでドラゴンズを応援しよう!!

### あっせんチケット

- ①一塁側サファイア席(内野S席)  
※3枚でお申込みの場合、席が離れることがあります。  
各試合 **6席**
- ②一塁側オパール席(ドラゴンズ内野応援席)  
各試合 **10席**

### 申込方法

- ①【平日】、【土・日・祝日】の下記のQRコードまたはホームページでお申込みください。
- ②すべて第2希望まで申込みできます。(すべて1回のお申込みしか受付できません)
- ③1会員**4枚**まで

※申込締切後のキャンセルや変更はできません。  
また、【平日】、【土・日・祝日】は、それぞれ申込みできますが、複数当選した場合でもキャンセルできませんので、予めご了承のうえお申込みください。

### 決定

- ①申込多数の場合は抽選にて決定。  
当選者には当選通知として代金の振込依頼書を発送します。
- ②結果の問合せは、申込締切日の3営業日午後以降にお答えできます。

申込締切 **7月8日(水)** 当選の場合 振込期限 7月22日(水)

### あっせん料金(1枚あたりの金額)

席種	平日	土・日・祝日
サファイア席 (一般料金 6,400円)	3,200円	3,700円
オパール席 (一般料金 4,200円)	1,700円	2,200円

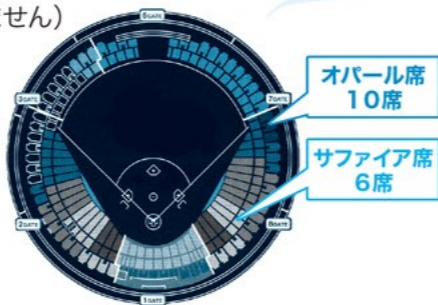

オパール席  
10席

サファイア席  
6席

平日

お申込みはこちらから



月	日	曜日	対戦相手	開始時刻
9	1	火	広島	午後6時
	2	水	広島	午後6時
	3	木	広島	午後6時

土  
日  
祝日

お申込みはこちらから



月	日	曜日	対戦相手	開始時刻
9	12	土	ヤクルト	午後2時
	20	日	広島	午後6時
	21	月・祝	広島	午後2時

お申込みはこちらから



※試合開始時間に変更になる場合があります。お出かけ前に必ず球団公式サイト等でご確認ください。  
※QRコードまたはホームページからの受付のみとなります。



## 人気の ゴールXカード あっせん

### サーティワン アイスクリームギフト券

全国のサーティワン  
アイスクリームの  
店舗で使用可能(一部店舗を除く)※使用期限無し

500円券×6枚 1セット

【あっせん価格】 **2,400円**(通常3,000円)  
【あっせん数】 300セット(1会員1セット限り)

※ギフト券を使用できない  
店舗がありますので右記QR  
コードにてご確認ください。



お申込みはこちらから



- 【申込方法】 左記QRコードまたはホームページからのみの申込となります。
- 【申込締切】 7月7日(火) 当選の場合 振込期限 7月21日(火)
- 【決定】 申込み多数の場合は抽選にて決定します。当選の場合のみ郵送にて申込み者に通知します。当選者は振込期限までに代金を振り込んでください。結果の問合せについては、申込み締切日の翌営業日午後以降にお答えできます。  
※申込み締切後のキャンセルや変更はできません。
- 【お届け】 8月上旬を目処に申込者の住所に送付します。



### 協力店終了のお知らせ

「ワインショップ『ソムリッチ』」は、4月末をもって協力店の取り扱いが終了となりました。  
長期にわたり会員の皆様へのサービスを提供いただきありがとうございました。

## わーくりいニュース 愛読者プレゼント

毎月ご愛読ありがとうございます。今月号では「夏休みの計画」についてお聞かせください。  
また、ニュースや事業へのご意見・ご感想などもお寄せください。

- その1 「中日ドラゴンズ タンブラー」..... **5名様**  
(提供: (株)中日ドラゴンズ)
- その2 「ビストロ倶楽部 ミラノ風ドリアソース3袋入」..... **3名様**  
(提供: 丸大食品(株))
- その3 「ビストロ倶楽部 冷たいとうもろこしのスープ(150g×3袋入)」..... **3名様**  
(提供: 丸大食品(株))
- その4 「コロナの湯」入泉券 ペアご招待..... **10名様**  
※おなじみ、ご近所リゾート コロナの湯をぜひどうぞ! (提供: コロナの湯半田店)
- その5 「クオカード」(1,000円分)..... **5名様**

### ●申込締切 7月8日(水)

### ●申込方法

FAXまたはホームページ、はがき・封書などでご応募ください。  
希望プレゼント品・会員番号・会員氏名・事業所名・郵便番号・住所・電話番号・ご意見・ご感想を明記のうえお送りください。  
会員1人につき1通の応募とさせていただきます。

### ●当選者発表

※ご意見・ご感想のないものはプレゼントの対象になりませんので、一言でも声をお寄せください。  
プレゼントの発送をもって発表にかえさせていただきます。

## 会員・読者の皆様の声

わーくりいニュースをご愛読いただき、ありがとうございます。  
6月号のテーマ「父の日の思い出」や、ニュース、事業へのご意見・ご感想を150名様からいただきました。

- 父の日の思い出は、子供達から大好きなお酒やおかしをもらってうれしかったです。母の日よりは忘れられます。(半田・Kさん)
- 父の日の思い出は、すでに自立して離れている息子ふたりが、最近ではオシャレなTシャツなどカッコイイ服を主人にプレゼントするようになり、成長したな〜と微笑ましく見えています。(知多・Sさん)
- 父の誕生日が7月なので、昨年喜寿のお祝いを父の日に行いました。年々足腰が弱くなってきてますが、畑にピワの木があるのでこの時期は一生懸命とっててくれます。まだまだ長生きしてほしいです。(南知多・Fさん)
- 父の日に手作りの肩たたき券をあげたら、照れた父が「お礼に」と特大アイスを買ってくれた。二人で並んで食べたアイスは最高に美味しかった。(阿久比・Mさん)
- 初任給で父の日にTシャツをプレゼントしたら、すごく喜んでくれてポロポロになるまで着てくれました。(常滑・Mさん)
- 父が他界して3年。父の日は何もしてあげなくて申し訳ない思いでいっぱいです。代わりに今年は旦那さんにプレゼントでも... まあいっか(笑)、反省のない私です。(大府・Mさん)
- 親父は仕事とスポーツが好きで堅い人でした。照れくさいため普段はこんなことできないのですが、この日は肩を揉みながら「親父ありがとう」と言ったことを思い出します。あの時、親父が目を瞑りながらやりとした顔は忘れられません。あれから何年経ったか、私も父になりました。期待はしませんが、楽しみにしています。6月の第3日曜日(東浦・Hさん)
- 30年前に父の日のプレゼントで娘からもらったメガネ拭きを今も使っています。(東海・Hさん)
- 私は小学生の時、毎年父の日にチーズケーキを作ってプレゼントしていました。甘い物が苦手な父私のチーズケーキは「おいしい」と喜んで食べてくれていたことがとても嬉しかったです。今では私の娘が夫に「父の日のプレゼント」と毎年ケーキやお菓子を作って渡しています。その光景をなつかしく思いながら、喜ぶ夫や夫のために一生懸命な娘の姿を見て、とても幸せな気持ちになります。(知多・Uさん)
- 息子たちが小学生の時、カレーライスを作ってくれた事! 美味しかったです!(武豊・Aさん)

### わーくりい知多会員数

(6月1日現在)

	事業所数	会員数
半田市	168	1,923
常滑市	127	908
東海市	174	1,841
大府市	68	1,080
知多市	122	1,061
阿久比町	53	241
東浦町	50	907
南知多町	120	781
美浜町	97	543
武豊町	108	662
合計	1,087	9,947

### わーくりいニュース 310号

- 発行日/2026年7月1日
- 発行責任者/一般財団法人知多地区勤労者福祉サービスセンター
- 住所/〒477-0037  
東海市高橋須賀町榎形1-7  
(東海市立勤労センター3F)
- 営業時間/午前8時30分から午後5時15分
- 休日/土曜日、日曜日、祝日、年末年始
- 電話番号/0562-33-7401
- FAX/0562-33-7447
- フリーダイヤル/0120-29-5509
- ホームページ <https://workly.jp>



一般財団法人知多地区勤労者福祉サービスセンターは、各種ツアー及びイベント等でお申込みいただいた個人情報について、各種ツアーの委託旅行会社・イベント委託会社へ提出し、共同利用をいたします。共同利用の内容として、お客様との連絡や運送・宿泊業者等の手配のために利用させていただくほか、必要な範囲内において当該業者等に提供いたします。

個人情報の取扱いについて

※本誌の画像はすべて記事のイメージです

※必要事項はすべて記入し、送信面の向きに注意してネー!

※HPでは一日より受け付けます!

申込締切日後のキャンセル・変更はできません。

申込者	会員番号	-		事業所名		
	会員氏名			連絡先電話番号	-	-
	会員住所 ※自宅以外は不可	〒	-			

※この枠内は必ずご記入ください。当選結果等は申込者に連絡しますので参加者にお伝えください。

当選者のみに連絡

★コンサート・観劇 等★

希望するものに○をつけ、枚数を記入してください。□は1人計4枚、それ以外は2枚までです。同一公演の申込みは1つに限ります。公演日が複数ある場合は希望するものをお選びください。

公演名	公演日(会期)	○印	時間	枚数	締切日
ディズニー・ワールド・ビート2026	8月7日(金)		午後1時30分	枚	7月7日(火)
ぐしゃぐしゃぐわしゃ ~ジョイントフェスティバル2026~	8月22日(土)		午後1時	一般	枚
				3歳~小学生	枚
ミュージカル「ディア・エヴァン・ハンセン」	8月29日(土)		正午	枚	7月8日(水)
ミュージカル「アニー」	8月29日(土)		午後3時30分	枚	7月8日(水)
ミュージカル「ゴースト」	9月5日(土)		正午	枚	7月8日(水)
桂文珍 独演会	9月12日(土)		午前11時30分	枚	7月8日(水)
劇団四季ミュージカル「オペラ座の怪人」	9月26日(土)		午後1時	枚	7月9日(木)
青木尚佳 (Vn) ジャノ・リスボア (Va) ウェン=シン・ヤン (Vc) 弦楽三重奏リサイタル	10月11日(日)		午後3時	一般	枚
				小中高生	枚
前田妃奈 牛田智大 デュオリサイタル	10月17日(土)		午後2時	一般	枚
				25歳以下	枚

■ケロボンズ ファミリーコンサート

締切日7月7日(火)

公演日	○印	時間	枚数
8月8日(土)		午後1時	大人 枚
		午後4時	子ども 枚

■名古屋市科学館プラネタリウム観賞会 8月9日(日)

締切日7月7日(火)  
※申込みは、いずれか1公演のみとなります。

開催期間	○印	枚数
ファミリーアワー 午前11時20分		高校生以上 枚
一般投影 午後0時40分		5歳~中学生 枚

※4歳以下 人  
(観上観賞のみ・席数不要)

■第20回アジア競技大会 ※申込みは、いずれか1競技のみとなります。 締切日7月9日(木)

競技名	開催日	時間	○印	枚数
サッカー	9月26日(土)	午後3時		枚
野球	9月27日(日)	午後6時30分		

「東浦・大府のぶどう直売・購入助成券」・「サーティワンアイスクリームギフト券」・「中日ドラゴンズ観戦チケット」については、ホームページまたはQRコードからお申し込みください。

★夏の健康ハイキング(伊吹山)★

【申込人数 人】 ※参加希望者全員の必要事項を記入(同居家族は続柄) ※必要事項に○印を付けてください。 締切日7月9日(木)

参加者のなまえ(※ひらがなのみで記入してください)	会員NO	続柄	性別	年齢	年齢区分	乗降場所
しめい(代表者) ひらがな: 携帯番号	会員NO -		男・女	歳	大人	半田市医師会 健康管理 センター
しめい ひらがな:	会員NO -		男・女	歳	大人・小中高生	
しめい ひらがな:	会員NO -		男・女	歳	大人・小中高生	東海市役所
しめい ひらがな:	会員NO -		男・女	歳	大人・小中高生	

★わーくりいプレゼント★

締切日7月8日(水)

●希望プレゼント番号

●ご意見・ご感想

.....

.....

.....

.....

.....